

CAIET DE SARCINI

Lucrări de modernizare spații comune, săli de curs, seminar și proiectare cu execuție reabilitare învelitoare brâu et.I și copertine intrări la Fac. de Drept

Cap.A Lucrări de reamenajare spații comune, săli de curs și seminar Facultatea de Drept

**Bd. Eroilor nr. 9A, Timișoara,
Judet Timiș**

2017

DATE GENERALE

- 1.1. Denumirea obiectivului: „ **Lucrări de reamenajare spații comune, săli de curs și seminar Facultatea de Drept** ”
- 1.2. Amplasamentul : Bd.Eroilor nr. 9A, Timișoara, județ Timiș
- 1.3. Beneficiarul lucrării: Facultatea de Drept prin Universitatea de Vest din Timișoara
- 1.4. Elaboratorul proiectului/documentației: Serviciul Tehnic și Evidență Patrimoniu al U.V.T.

DOCUMENTAȚIE DE ATRIBUIRE

**„ Lucrări de reamenajare spații comune, săli de curs și seminar
Facultatea de Drept ”**

Strada: Bd. Eroilor nr. 9A, Timișoara, județ Timiș

2017

Serviciul Tehnic și Evidență Patrimoniu

„ Lucrări de reamenajare spații comune, săli de curs și seminar Facultatea de Drept ”

1- Prezentare generală:

Obiectivul pentru care se solicită efectuarea acestor lucrări de reamenajare se află situat în localitatea Timișoara, Bd. Eroilor nr. 9A, Timișoara, județ Timiș.

Solicitantul lucrărilor de reamenajare este decanatul Facultății de Drept cu aprobarea conducerii Universității de Vest din Timișoara.

Executantul lucrărilor se va stabili ulterior conform legislației în vigoare.

Ca urmare a Memoriului Justificativ cu nr 13193/19.06.2017, întocmit de decanatul Facultății de Drept și aprobat de către conducerea UVT, Serviciul Tehnic și Evidență Patrimoniu a procedat la întocmirea caietului de sarcini în vederea executării lucrărilor solicitate și aprobate.

Clădirea Facultății de Drept are un regim de înălțime de P+2E.

Având în vedere solicitarea beneficiarului de achiziție a acestor lucrări, precum și complexitatea realizării lor, OFERTANȚII SUNT OBLIGAȚI SĂ VIZITEZE AMPLASAMENTUL, de a lua toate informațiile pe care le consideră necesare pentru realizarea unei lucrări la cheie, calitative, la standardele solicitate de beneficiar și cu încadrarea în normativul și legislația în vigoare.

2 -Listă de cantități de lucrări de executat solicitate:

În conformitate cu ANEXA nr. 1

3. Date generale lucrare

Se consideră că în oferta făcută de către executant sunt cuprinse toate lucrările de construcții necesare finalizării obiectivului conform cerințelor prezentului caiet de sarcini.

Executantul are obligația de a executa fără excepție toate lucrările cuprinse în ofertă.

Prin simpla acceptare a prezentului caiet de sarcini, executantul se obligă să respecte toate prescripțiile și normele tehnice care fac referire la lucrările de execuție pe care acesta le desfășoară.

Executantul are obligația de a cere toate informațiile pe care le consideră necesare, în scris și în timp util.

Executantul are obligația de a repara orice stricăciuni efectuate pe șantier din cauza lui.

Nerespectarea celor de mai sus, îl fac responsabil pe executant de toate erorile apărute pe parcursul execuției cât și de consecințele ce decurg din aceste erori. În consecință executantul nu poate invoca în nici un caz faptul că eventualele omisiuni din caietul de sarcini justifică nerealizarea unor lucrări sau suplimentarea costurilor.

3.1- Restricții de amplasament:

Se vor crea zone de lucru cu etapizare a lucrărilor cu acces separat prin compartimentări provizorii, dacă este cazul, și se va asigura un flux care să permită desfășurarea ambelor activități atât de construcții, cât și de funcționare a grupului sanitar în timpul lucrărilor.

Se menționează că lucrările vor avea loc în regim special de supraveghere din partea executantului în toate etapele.

În urma desfacerilor rezultate, molozul se va evacua prin jgheaburi de evacuare sau în saci, cu respectarea normelor de mediu legale în vigoare.

Se va avea în vedere o durată a lucrărilor desfășurată conform contractului.

Oferta executantului va ține cont de toate aceste restricții.

Nu se va admite nici o cerere de suplimentare, sporuri diverse sau decalări de termen, datorate necunoașterii acestor condiții, de către executant.

3.2- *Asigurarea utilajelor, echipamentelor și forței de muncă:*

Executantul lucrărilor este pe deplin responsabil de asigurarea cu forța de muncă calificată cât și de utilajele necesare pentru execuția lucrării în termenul contractual cu respectarea calității lucrărilor conform legilor și normativelor în vigoare.

3.3- *Prevenirea inundațiilor*

Executantul va lua toate măsurile necesare pentru protejarea lucrărilor și materialelor de ploi, inundații, etc.

Orice stricăciune provocată din această cauză va fi remediată de executant pe cheltuiala sa, imediat și fără a aștepta instrucțiuni de la investitor.

Numai întârzierile datorate intemperiilor (inclusiv ploaie) care sunt declarate oficial "Forță majoră" vor duce la extinderea perioadei de execuție.

3.4- *Curățenia în șantier pe toată perioada de execuție*

Executantul va îndepărta de pe șantier și din incinta șantierului, în locuri stabilite și aprobate de autorități, toate deșeurile rezultate în urma execuției lucrărilor..

De asemenea vor păstra accesibilele, pietonale, platformele din incinta șantierului curate și în condiții de exploatare.

După terminarea lucrărilor trebuie îndepărtate de pe șantier toate deșeurile și se va preda lucrarea în perfectă stare de curățenie.

Toate acestea se vor face pe cheltuiala executantului.

3.5 - *Protecția instalațiilor și construcțiilor din zonă*

Executantul va avea grijă pe toată durata execuției lucrărilor să protejeze toate instalațiile, echipamentele și construcțiile aferente acestora, existente în incinta șantierului sau în apropierea acestuia.

Executantul va verifica în prealabil poziția exactă a elementelor ce pot fi deteriorate în timpul execuției lucrărilor.

Orice stricăciune provocată de executant va fi reparată imediat pe cheltuiala sa.

Executantul trebuie să ia toate măsurile necesare pentru a nu degrada instalațiile și construcțiile învecinate.

Toate prejudiciile cauzate instalațiilor și construcțiilor învecinate, vor fi imputate integral executantului. Executantul se obligă să readucă în perfectă stare, toate instalațiile și construcțiile, degradate de el în timpul lucrărilor, pe cheltuiala proprie.

3.6 - *Protecția și securitatea muncii*

Executantul va îndeplini toate instrucțiunile cerute de autorități în toate etapele derulării execuției privind protecția și securitatea muncii.

Personalul care execută lucrările va trebui să respecte legislația în domeniul protecției muncii și igienei locului de muncă.

Sub nici un motiv nu se vor acorda suplimentări datorită măsurilor ce decurg din respectarea strictă a normelor de protecția muncii.

Executantul va lua toate măsurile pentru a nu pune în pericol viața personalului propriu și a celorlalte persoane din incinta punctului de lucru, beneficiar sau terțe persoane, aflate în zona de desfășurare a lucrărilor .

3.7 - Accesul pe șantier

Incinta șantierului va fi împrejmuită și accesul va fi asigurat numai personalului autorizat.

4. Organizarea de șantier:

Organizarea șantierului și tehnologia aplicată trebuie să fie în concordanță cu normele și normativele în vigoare.

Toate cheltuielile legate de organizarea de șantier și cheltuielile legate de asigurarea acceselor pe șantier, de asigurarea utilităților, vor fi incluse în costurile diverselor părți ale lucrării, fără a fi plătite separat.

Toate lucrările de execuție vor respecta prevederile normelor și normativelor în vigoare aplicabile pentru lucrările de execuție descrise în proiectul tehnic.

5. Norme de protecția muncii și PSI:

Se vor respecta toate normele, normativele și legislația în vigoare referitoare la protecția muncii și PSI.

6. Vizitarea amplasamentului

Înainte de ofertă, se va vizita obligatoriu amplasamentul, informațiile legate de proiect vor fi furnizate de către beneficiar.

Ofertantul va face propriile măsurători. Orice necorelare între caietul de sarcini și propriile cantități și tipuri de lucrări vor fi exprimate în scris, pentru clarificarea situației.

7. Corpurile de iluminat ce se vor demonta, panourile de lambriuri, cuier, mobilier, se vor preda cu proces verbal de predare-primire beneficiarului (Facultatea de Drept).

8. Toate materialele rezultate din demolări ce nu fac obiectul celor de mai sus, vor fi luate în considerare la ofertare prin transportul lor la locurile special amenajate conform cu legislația în vigoare, pe cheltuiala executantului.

Evacuarea de pe șantier a tuturor materialelor, reziduurilor, molozului, deșeurilor, etc rezultate în urma demolărilor, excavărilor, săpăturilor, etc se va face în conformitate cu normele locale și naționale în vigoare și cade în sarcina exclusivă a executantului, inclusiv achitarea eventualelor taxe aferente;

9. Toate spațiile unde se va lucra, vor fi lăsate curate (măturate, aspirate, și șterse de praf) fără a fi nevoie de o altă intervenție a personalului facultății pentru curățirea acestor spații.

10. Executantul lucrărilor vor fi direct responsabili de legalitatea, regularitatea, realitatea, corectitudinea și conformitatea în directă concordanță cu soluția tehnică de execuție aleasă, și de calitatea lucrărilor executate și a materialelor folosite.

Toate normele de securitatea muncii și PSI vor reveni în sarcina directă a executantului.

11. Protejare lucrărilor de intemperii, sustrageri de materiale și a respectării tuturor normelor de protecția muncii și PSI specifice UVT pentru locația respectivă cad în sarcina executantului.

În valoarea ofertei va fi cuprinsă și valoarea de demontare și remontare aparate electrice (prize și întrerupătoare) solicitate de tehnologia de montaj a plăcilor cu PAL.

12. Executantul lucrărilor de placare a pereților cu PAL de 18 mm va fi direct responsabil de soluția tehnică concepută și adoptată în ceea ce privește prinderea plăcilor pe înălțimea pereților care este de 1,35 m pe holuri și casele de scări și de 3 la 4 m în sălile de amfiteatru și seminar.

13. Condiționări:

- Prinderile să se realizeze mecanic. Fiecare placa din componența lambrului să fie prinsă mecanic în cel puțin 6 puncte;
- Pentru prinderea plăcilor de perete se poate folosi și adeziv;
- Prinderile mecanice să nu se facă directă de gipscartonul din pereți.

- Amfiteatre.

- Pereții vor fi placați cu PAL de 18 mm pe toată înălțimea, culoare Ulm nobil închis (catalogul Kronospan);
- Plăcile care compun placajul vor fi de dimensiunea 2500x1000 mm;
- Modelul desenului placajului pe pereții paraleli va fi în oglindă;
- Toate țevile și alte obiecte care ies din suprafața pereților vor fi mascate cu aceleași materiale cu placajul pereților;
- La înălțimea de 2000mm se va monta un brâu de 250mm din PAL culoare Gri închis –PĂMÂNT (catalogul Kronospan)
- În fiecare încăpere se vor monta 40 de agățători duble pentru haine la H=1800mm din aluminiu satinat, în zona celor existente;
- Îmbinările dintre plăci se va face cu profil de aluminiu de 13mm, secțiune Ω cu șanul înspre exterior;

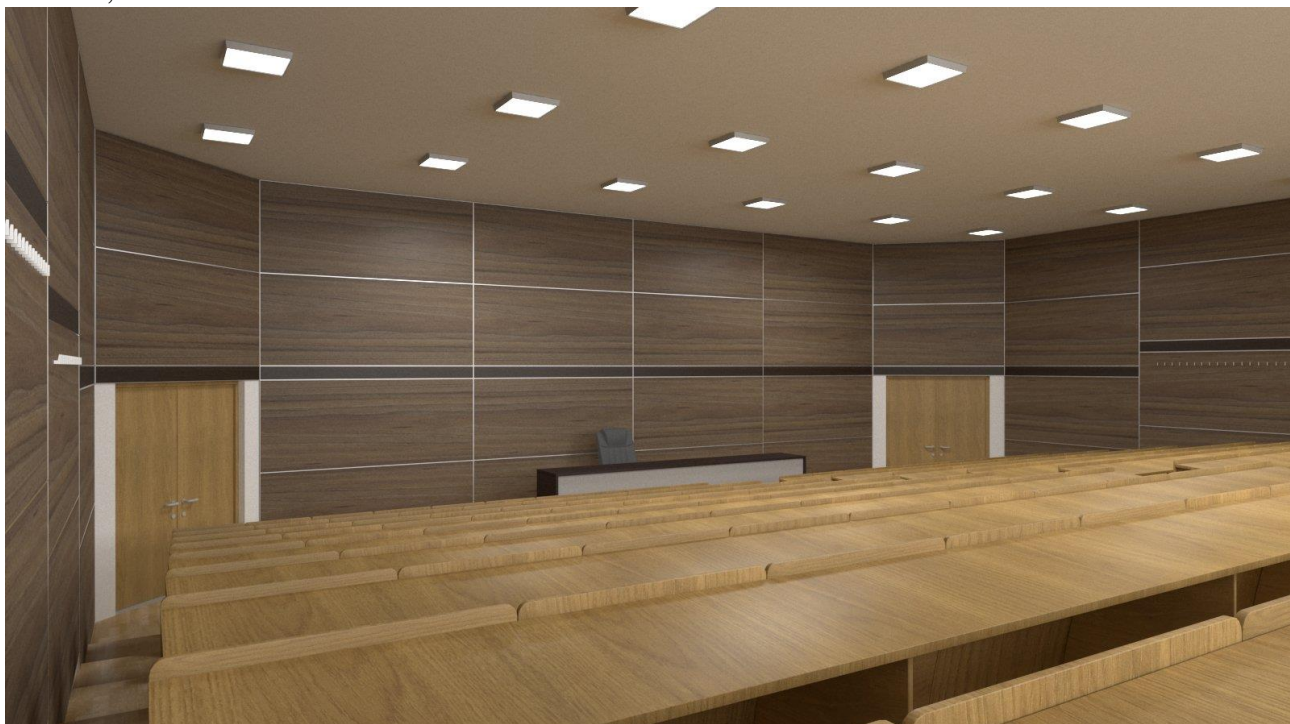

- În fiecare amfiteatru podiumul pentru catedră va fi recondiționat. Dușumeaua existentă va fi demontată și se va monta una nouă. Culoarea va fi stabilită cu beneficiarul. Partea verticală a podiumului va fi din Ulm nobil închis (catalogul Kronospan), iar colțurile vor fi îmbrăcate în colțar de aluminiu cu laturile de 30x30mm

- Sălile de seminar

- Pereții vor fi placați cu PAL de 18 mm pe înălțimea de 1350mm, culoare Ulm nobil închis (catalogul Kronospan);
- Plăcile care compun placajul vor fi de dimensiunea 1000x13500 mm;
- Modelul desenului placajului pe pereții paraleli va fi în oglindă;
- Toate țevile și alte obiecte care ies din suprafața pereților vor fi mascate cu aceleași materiale cu placajul pereților;
- În fiecare încăpere vor monta 40 de agățători duble pentru haine la H=1800mm din aluminiu satinat, în zona celor existente;
- Plăcile care compun placajul vor avea cant de 2mm la partea superioară, iar pe celelalte 3 laturi cant de 0,4mm

- Holuri case de scara și stâlpi

- Pereții vor fi placați cu PAL de 18 mm pe înălțimea de 1350mm, culoare chamonix (catalogul Kronospan);
- Plăcile care compun placajul vor fi de dimensiunea 1000x1350 mm;
- Plăcile care compun placajul vor avea cant de 2mm la partea superioară, iar pe celelalte 3 laturi cant de 0,4mm
- Toate țevile și alte obiecte care ies din suprafața pereților vor fi mascate cu aceleași materiale cu placajul pereților;
- Stâlpii vor fi placați de jos până sus cu placi PAL pe două nivele egale conform FOTO de mai jos
- Toate canturile care sunt la vedere vor fi de 2 mm. Canturile care sunt în rost sunt de 0,4 mm;

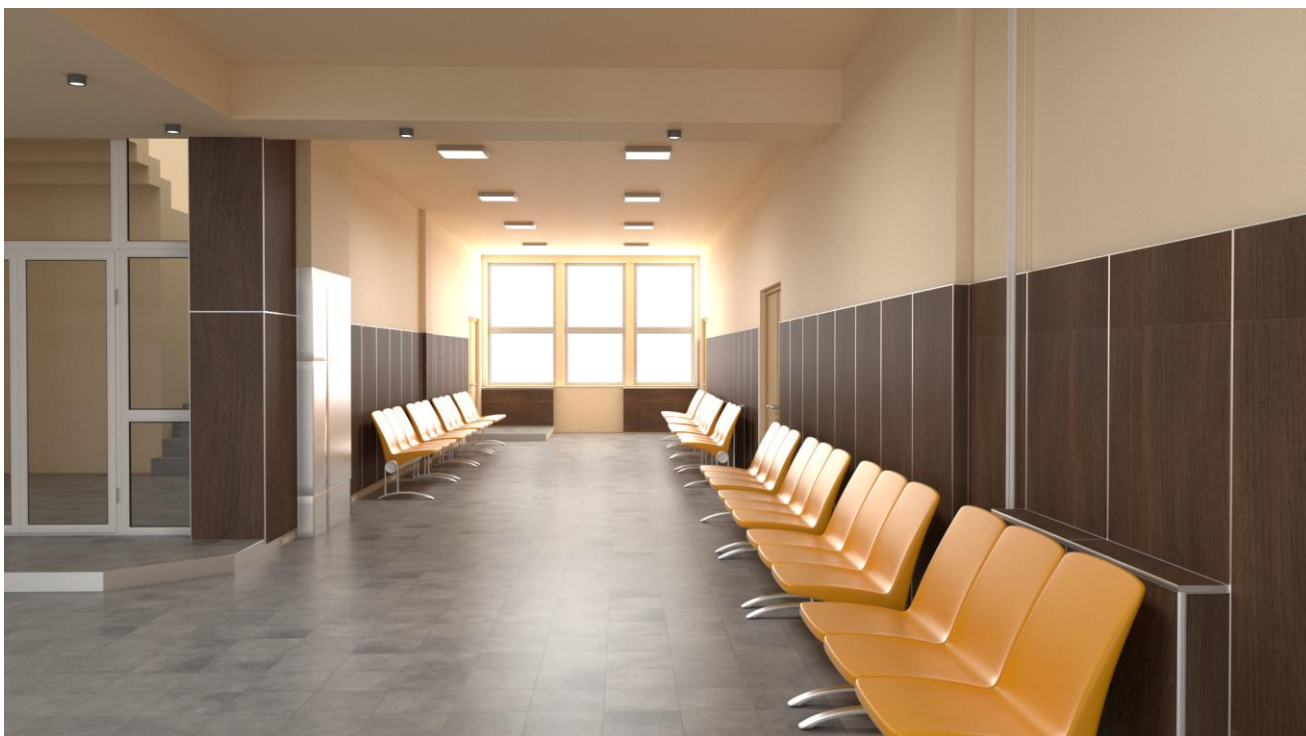



- Sală de conferințe

- Peretele din spatele catedrei va fi zugrăvit. Culoarea zugrăvelii va fi stabilită împreună cu beneficiarul. Restul pereților vor fi placați cu PAL de 18 mm pe toată înălțimea, culoare Ulm nobil închis (catalogul Kronospan);
- Plăcile care compun placajul vor fi de dimensiunea 2500x1000 mm;
- Modelul desenului placajului pe pereții paraleli va fi în oglindă;
- Toate țevile sau alte obiecte care ies din suprafața pereților vor fi mascate cu aceleași materiale cu placajul pereților;



○

- La înălțimea de 2000mm se va monta un brâu de 250mm din PAL culoare Gri închis –PĂMÂNT (catalogul Kronospan)
- Se vor monta 40 de agățători duble pentru haine la H=1800mm din aluminiu satinat, în zona celor existente;
- Îmbinările dintre plăci se va face cu profil de aluminiu de 13mm, secțiune Ω cu șanul înspre exterior;
- Parchetul va fi triplu stratificat culoare stejar gri;
- Iluminatul se va face cu LED tip caseta.

- Mășți calorifer.

- Măștile de calorifer vor fi ușor demontabile și vor fi confecționate din PAL de 18 mm pe toată înălțimea, culoare Ulm nobil închis (catalogul Kronospan);
- Fiecare calorifer va fi acoperit cu o mască din aceleași materiale cu placajul pereților conform Foto:



14. Executantul va fi singur responsabil de eventualitatea producerii unor accidente ale persoanelor ca urmare a desprinderii, prăbușirii, deteriorării placajelor executate.

15 RECEPTIA LA TERMINAREA LUCRĂRILOR

Recepția la terminarea lucrărilor se efectuează conform Regulamentului de recepție a lucrărilor în construcții și instalații aferente acestora, aprobat cu HG 343/2017;

Perioada de garanție pentru lucrările cuprinse în prezentul caiet de sarcini, solicitată de beneficiarul lucrării este

Universitatea de Vest
din Timișoara

- **10 ani lucrări de placaj**
- **5 ani lucrări de zugrăveli, parchet, glet**

Facultatea de Drept
Decan,
Prof.Univ. Dr. Lucian Bercea

Serviciul Tehnic și Evidență Patrimoniu:
Ing. Victor Cărbunaru - Sef Serviciu,

Ing. Gheorghe Neamți

Nr.16199 / 5809 /19.07.2017..

CAIET DE SARCINI

Lucrări de modernizare spații comune, săli de curs, seminar și proiectare cu execuție reabilitare învelitoare brâu et.I și copertine intrări la Fac. de Drept

Cap b. Proiectare și execuție lucrări de reabilitare învelitoare brâu etajul I și copertine intrări Facultatea de Drept

2017

DATE GENERALE

1.1. Denumirea obiectivului: **“Proiectare și execuție lucrări de reabilitare învelitoare brâu etajul I și copertine intrări Facultatea de Drept”**

1.2. Locația: Facultatea de Drept, b-dul Eroilor de la Tisa nr. 9, Timișoara, județul Timiș

1.3. Beneficiarul lucrării: Facultatea de Drept

1.4. Elaboratorul proiectului/documentației: Serviciul Tehnic și Evidență Patrimoniu al U.V.T.

DOCUMENTAȚIA DE ATRIBUIRE

„Proiectare și execuție lucrări de reabilitare învelitoare brâu etajul I și copertine intrări Facultatea de Drept”

1. Generalități

1.2. Aceste lucrări se referă la:

1.2.1. Proiectarea și execuția lucrărilor pentru refacerea sau reabilitarea, după caz, a învelitorii brâului dintre etajul I și II al clădirii Facultății de Drept.

1.2.2. Proiectarea și execuția lucrărilor de refacere a învelitorii copertinelor de la intrarea principală și intrarea nord.

1.3. *Date generale lucrare*

1.3.1. Prezentul caiet de sarcini a fost întocmit în baza memoriului nr. / / a observațiilor menționate pe acesta și a expertizei tehnice.

1.3.2. Se consideră că în oferta făcută de către ofertant sunt cuprinse toate serviciile de proiectare necesare finalizării obiectivului „Proiectare și execuție lucrări de reabilitare învelitoare brâu etajul I și copertine intrări Facultatea de Drept” conform cerințelor prezentului caiet de sarcini.

1.3.3. Prin simpla acceptare a prezentului caiet de sarcini, executantul se obligă să respecte toate prescripțiile și normele tehnice care fac referire la lucrările de proiectare aferente obiectivului achiziției.

1.3.4. Ofertantul are obligația de a cere toate informațiile pe care le consideră necesare, în scris și în timp util.

1.3.5. Nerespectarea celor de mai sus, îl fac responsabil pe ofertant de toate erorile apărute pe parcursul proiectării cât și de consecințele ce decurg din aceste erori. În consecință ofertantul nu poate invoca în nici un caz faptul că eventualele omisiuni din caietul de sarcini justifică nerealizarea completă sau suplimentarea costurilor valorii de proiectare.

1.4. *Vizitarea amplasamentului*

1.4.1. Înaintea ofertării, ofertantul este obligat să viziteze obiectivul, informațiile legate de tema de proiectare vor fi furnizate de către Beneficiar, atât cât se va considera necesar în ofertare.

1.4.2. Proiectul tehnic va respecta prevederile normelor și normativelor în vigoare aplicabile pentru proiectare.

Se vor respecta, de asemenea *Normele generale de protecția muncii - Ministerul Muncii și Ministerul Sănătății 1975, din care amintim câteva:*

1.5.1. *Norme de protecția muncii,*

1.5.2. *Regulamentul pentru protecția și igiena muncii în construcții,*

1.5.3. *Norme PSI,*

1.5.4. **STANDARDELE ȘI NORMATIVELE APLICABILE MEDIULUI**

2. Proiectarea lucrărilor de reabilitare învelitoare brâu etajul I și copertine intrări Facultatea de Drept

- 2.1. Proiectul tehnic va cuprinde documentația pentru executarea lucrărilor
- 2.2. Conținutul P.T.+D.D.E., sunt cele prevăzute în HG 28/2008 și în anexele la aceasta astfel:
- 2.3. Părțile scrise:
 - 2.3.1. Descrierea generală a lucrărilor;
 - 2.3.2. Elemente generale;
 - 2.3.3. Descrierea lucrărilor și a soluțiilor adoptate;
 - 2.3.4. Caietul de sarcini elaborat pentru lucrările va cuprinde:
 - 2.3.4.1. Proprietățile fizice, de aspect și de calitate pentru materialele componente ale lucrării cu indicarea standardelor;
 - 2.3.4.2. Dimensiunea, forma, aspectul și descrierea execuției lucrărilor;
 - 2.3.4.3. Ordinea de execuție, teste, probe și verificări ale lucrării;
 - 2.3.4.4. Standarde, normative și alte prescripții care trebuie respectate la materiale, utilaje, confecții, execuție, montaj, etc;
 - 2.3.4.5. Condiții de recepție, măsurători, aspect etc;
 - 2.3.5. Antemăsurători;
 - 2.3.6. Listele cu cantități ale lucrărilor.
- 2.4. Piese desenate
Părțile desenate sunt documentele principale pe baza cărora se elaborează părțile scrise ale proiectului de execuție și se compun din:
 - 2.4.1. Desenele de ansamblu;
 - 2.4.2. Secțiuni, vederi, detalii de execuție. Planșele vor conține cote, dimensiuni, calitățile materialelor și parametrii principali ai instalațiilor;
 - 2.4.3. Toată documentația va fi întocmită, conform legislației în vigoare, în 2 exemplare tipărite și un exemplar pe suport electronic.
- 2.5. **În scopul realizării documentației de participare, dar și pentru îndeplinirea contractului, este imperios necesar să se viziteze amplasamentul, să se ridice relevee și să se facă măsurători;**
- 2.6. Devizele pe obiecte, care se vor prezenta în cadrul contractului, vor avea la bază lista cu prețuri unitare, ce se va întocmi conform listei de lucrări unitare, ce face parte integrantă din prezentul caiet de sarcini;
- 2.7. Prețurile unitare, vor fi stabilite conform Indicatoarelor de Norme de Deviz la alegere, și vor include toate închiderile de deviz legale;

3. TEMA DE PROIECTARE

„Proiectarea lucrărilor de reabilitare învelitoare brâu etajul I și copertine intrări Facultatea de Drept”

- 3.1. Proiectarea lucrărilor de reabilitare învelitoare brâu etajul I Facultatea de Drept.
 - 3.1.1. Descrierea situației actuale și a problemelor care trebuie rezolvate
 - 3.1.1.1. Învelitoarea prezintă zone cu infiltrații a apelor meteorice care duc la apariția de igrasie în unele săli de la etajul I;
 - 3.1.1.2. Învelitoarea prezintă zone cu infiltrații a apelor meteorice care duc la apariția de igrasie pe dosul brâului de la et. I;
 - 3.1.1.3. Sunt zone unde apa deversează peste jgheabul de colectare în timpul ploilor mai abundente;
 - 3.1.1.4. Sunt porțiuni de jgheaburi care sunt executate în contrapantă;
 - 3.1.1.5. Sunt zone unde contactul dintre pereții exteriori și învelitoare nu este bine izolat;

3.1.1.6. Sunt zone unde se acumulează excremente de porumbei.

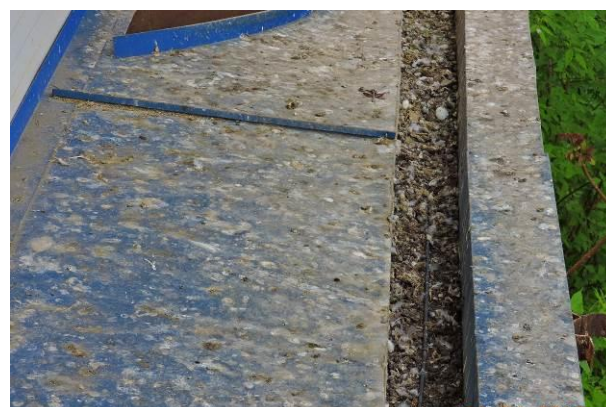
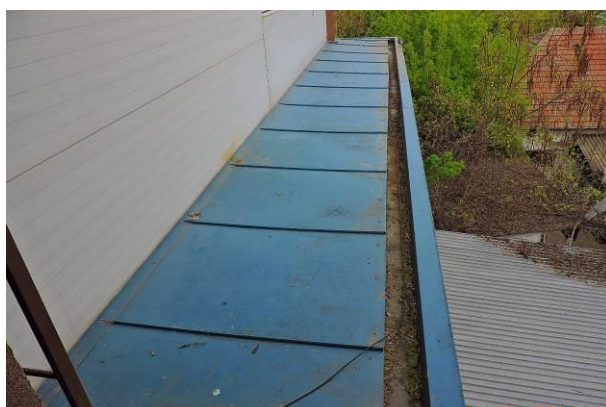

3.1.2. Proiectantul va analiza situația de pe teren și va alege soluția cea mai bună, pentru rezolvarea problemelor apărute, dintre reabilitarea învelitorii existente sau refacerea totală a învelitorii.

3.1.3. Proiectantul va avea grijă la alegerea soluției astfel ca învelitoarea, jgheabul pentru colectarea apelor pluviale și șorțul de tablă de pe atic să fie în câmp continuu.

3.2. Proiectarea lucrărilor de reabilitare învelitoare copertine intrări Facultatea de Drept

3.2.4. Descrierea situației actuale și a problemelor care trebuie rezolvate

3.2.4.1. Pe învelitoarea de policarbonat se depun diverse materiale care sunt vizibile de pe partea inferioară;

3.2.4.2. Învelitoarea de policarbonat prezintă zone cu infiltrații a apelor meteorice;

3.2.4.3. Jgheabul de colectare a apelor meteorice și burlanele prezintă zone cu infiltrații;

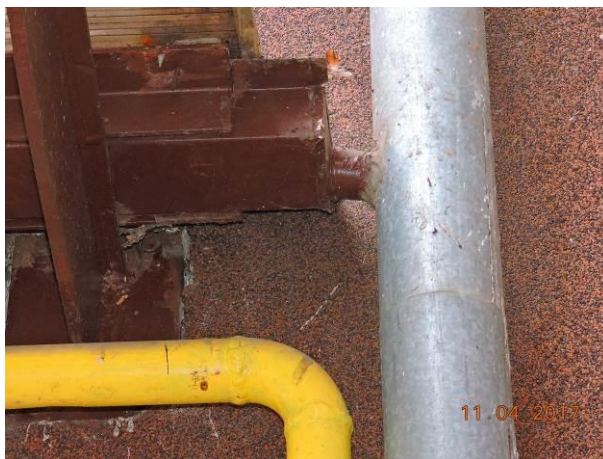

3.2.5. Proiectantul va analiza situația de pe teren și va alege soluția cea mai bună, pentru rezolvarea problemelor apărute.

3.2.6. Proiectantul va avea grijă la alegerea soluției ca ploaia care cade pe învelitoare să nu producă zgomote care deranjează.

3.3. Proiectantul va avea grijă ca soluțiile alese să se potrivească cu arhitectura clădirii.

4. Execuția lucrărilor proiectate.

4.1. *Date generale lucrare:*

4.1.1. Se consideră că în oferta făcută de către executant sunt cuprinse toate lucrările de construcții necesare finalizării obiectivului conform cerințelor prezentului caiet de sarcini.

4.1.2. Executantul are obligația de a executa fără excepție toate lucrările cuprinse în ofertă.

4.1.3. Prin simpla acceptare a prezentului caiet de sarcini, executantul se obligă să respecte toate prescripțiile și normele tehnice care fac referire la lucrările de execuție pe care acesta le desfășoară.

4.1.4. Executantul are obligația de a repara orice stricăciuni efectuate pe șantier din cauza lui.

4.1.5. Nerespectarea celor de mai sus, îl fac responsabil pe executant de toate erorile apărute pe parcursul execuției cât și de consecințele ce decurg din aceste erori. În consecință executantul nu poate invoca în nici un caz faptul că eventualele omisiuni din planuri justifică nerealizarea unor lucrări sau suplimentarea costurilor.

4.2. *Restricții impuse de amplasament*

4.2.6. Se menționează că lucrările vor avea loc în regim special de supraveghere în toate etapele.

4.2.7. Se va avea în vedere o durată a lucrărilor desfășurată conform contractului.

4.3. Asigurarea utilajelor, echipamentelor și forței de muncă

La semnarea contractului, executantul va confirma că dispune de toate uneltele, echipamentele și utilajele necesare și de personal calificat pentru a îndeplini întocmai și la timp sarcinile ce îi revin pentru execuția tuturor lucrărilor de construcții și instalații prevăzute în proiect. Executantul va desemna și va menține pe șantier un șef de șantier cu experiență și calificat pentru astfel de lucrări. Șeful de șantier va reprezenta executantul în toate problemele legate de execuția lucrărilor pentru obiectivul în discuție

4.4. Cerințe speciale

Următoarele cerințe vor fi respectate pentru buna derulare a execuției lucrărilor. Investitorul nu va accepta nici o cerere sau plângere pentru întreruperea, întârzierea sau disturbarea diverselor lucrări datorate nerespectării cerințelor de mai jos.

4.4.8. Prevenirea inundării

Executantul va lua toate măsurile necesare pentru protejarea lucrărilor și materialelor de ploi, inundații, etc. Orice stricăciune provocată din această cauză vor fi remediate de executant pe cheltuiala sa, imediat și fără a aștepta instrucțiuni de la proiectant sau investitor. Numai întârzierile datorate intemperțiilor (inclusiv ploaie) care sunt declarate oficial "Forță majoră" vor duce la extinderea perioadei de execuție.

4.4.9. Curățenia în șantier pe toată perioada de execuție

4.4.9.1. Executantul va îndepărta de pe șantier și din incinta șantierului, în locuri stabilite și aprobate de autorități, toate deșeurile sau materialele refuzate a fi puse în operă;

4.4.9.2. De asemenea vor păstra accesele carosabile, pietonale, platformele din incinta șantierului curate și în condiții de exploatare. După terminarea lucrărilor trebuie îndepărtate de pe șantier toate deșeurile și se va preda lucrarea în perfectă stare de curățenie. Toate acestea se vor face pe cheltuiala executantului;

4.4.9.3. Se vor executa toate lucrările de demolări necesare realizării lucrărilor și materialele rezultate din demolări se vor sorta și se vor depozita în spațiile.

4.4.10. Protecția instalațiilor și construcțiilor din zonă

4.4.10.1. Executantul va avea grijă pe toata durata execuției lucrărilor să protejeze toate instalațiile, echipamentele și construcțiile aferente acestora, existente în incinta șantierului sau în apropierea acestuia. Executantul va verifica în prealabil poziția exactă a elementelor ce pot fi deteriorate în timpul execuției lucrărilor.

Orice stricăciune provocată de executant va fi reparată imediat și pe cheltuiala acestuia.

4.4.10.2. Executantul trebuie să ia toate măsurile necesare pentru a nu degrada instalațiile și construcțiile învecinate.

4.4.10.3. Toate prejudiciile cauzate instalațiilor și construcțiilor învecinate, vor fi imputate integral executantului.

4.4.10.4. Executantul se obligă să readucă în perfectă stare, toate instalațiile și construcțiile, degradate de el în timpul lucrărilor, pe cheltuiala proprie.

4.4.11. Protecția și securitatea muncii

4.4.11.1. Executantul va îndeplini toate instrucțiunile cerute de autorități în toate etapele derulării execuției privind protecția și securitatea muncii.

4.4.11.2. Personalul care execută lucrările va trebui să respecte legislația în domeniul protecției muncii și igienei locului de muncă.

4.4.11.3. Sub nici un motiv nu se vor acorda suplimentări datorită măsurilor ce decurg din respectarea strictă a normelor de protecția muncii.

4.4.11.4. Executantul va lua toate măsurile pentru a nu pune în pericol personalul secției care desfășoară activități de lucru și întreținere, aflate în zona de desfășurare a lucrărilor ofertantului.

4.4.12. *Accesul pe șantier*

Incinta șantierului va fi împrejmuțată și accesul va fi asigurat numai personalului autorizat.

4.4.13. *Vizitarea amplasamentului*

Înainte de ofertă, executantul are dreptul să viziteze amplasamentul, informațiile legate de proiect vor fi furnizate de către Beneficiar, atât cât se va considera necesar în ofertarea pentru licitație.

4.4.14. *Organizarea de șantier*

4.4.14.1. Organizarea șantierului și tehnologia aplicată trebuie să fie în concordanță cu normele și normativele în vigoare.

4.4.14.2. Toate cheltuielile legate de organizarea de șantier și cheltuielile legate de asigurarea acceselor pe șantier, de asigurarea utilităților, vor fi incluse în costurile diverselor părți ale lucrării, fără a fi plătite separat.

4.4.14.3. Toate lucrările de execuție vor respecta prevederile normelor și normativelor în vigoare aplicabile pentru lucrările de execuție descrise în proiectul tehnic.

5. Notă:

Termenul de garanție pentru aceste lucrări va fi de 10 ani.

Facultatea de Drept
Decan,
Prof.Univ. Dr. Lucian Bercea

Serviciul Tehnic și Evidență Patrimoniu:
Ing. Victor Cărbunaru - Sef Serviciu,

Ing. Gheorghe Neamți

Lista dotari

No	Denumire mobilier	Cant	PU fara TVA	VAL. fara TVA
1	Scaune Slim 380 în AMFITEATRE din PIELE MARO INCHIS	9		
2	Scaune Slim 380 în CONFERINTA din PIELE MARO INCHIS	6		
3	Scaun directorial MARILYN 1975 SYN în SALI SEMINAR din TEXTIL+PLASA	14		
4	SCAUN VIZITATOR SUPRAPOZABIL 4 PICIOARE cu brate în sala conferinta	72		
5	Banca 3 locuri -Banca Q5, din PLASTIC GRI în holuri	22		
6	Catedre amfiteatre A1, A3, A4 2000x800x800 mm	3		
7	Catedra amfiteatrul A2 5000x800x800 mm	1		
8	Catedra Sala nconferinta 5000x800x800 mm	1		
9	Bancă sala conferință 2 locuri 1300x600x750mm	15		
10	Bancă sala conferință 3 locuri 1900x600x750mm	15		
Total valoare fara TVA				
TVA				
Total valoare cu TVA				

Managerial, structura din teava asform, sezut -spatar tapitat, mecansim sincron, brate aluminiu	Imagine	Cod	Tip Stofa
<p>Baza aluminiu 680 mm Cilindru crom Role cromate PP Ø 50 mm</p> <p><u>Dimensiuni scaun:</u> Inaltime 108-118 cm Latime sezut 51 cm Grosime burete 5 cm</p> <p><u>Dimensiuni cutie:</u> Volum Greutate Garantie 36 luni</p>		Slim 380	PIELE MARO INCHIS

Scaun vizitator, structura din teava asform, sezut -spatar tapitat, mecansim sincron, brate aluminiu	Imagine	Cod	Tip Stofa /Optionale
<p>Cadru cromat Brate cromate</p> <p><u>Dimensiuni scaun:</u> Inaltime 85 cm Latime sezut 51 cm Grosime burete 5 cm</p> <p><u>Dimensiuni cutie:</u> Volum Greutate Garantie 36 luni</p>		Slim 383	PIELE MARO INCHIS

<p>Scaun directorial, burete sezut injectat, mecanism sincron cu 2 manete, spătar mediu plasă elastică ERGOFLEX™, bază piramidală ALU lucios,</p>	<p><i>Imagine</i></p>	<p><i>Cod</i></p>	<p><i>Tip Stofa /Opti onale</i></p>
<p>Cadru cromat Brate cromate</p> <p><u>Dimensiuni scaun:</u> Inaltime 99-108m Latime sezut 56cm Adancime sezut 47 cm</p> <p><u>Dimensiuni cutie:</u> Volum Greutate Garantie 36 luni</p>		<p>MARILYN 1975 SYN</p>	<p>TEXTIL+PLASA</p>

SCAUN VIZITATOR SUPRAPOZABIL	<i>Imagine</i>	<i>Cod</i>	<i>Stofa</i>
<p>PP</p> <p><u>Dimensiuni scaun:</u> Inaltime cm Latime sezut Inaltime sezut</p> <p><u>Dimensiuni cutie:</u> Volum Greutate Garantie 24 luni</p>			<p>4 PICIOARE</p>

HOLURI

22 BUC

Banca 3 locuri	Imagine	Cod	Tip Stofa
<p><i>Cadru metalic</i> <i>Spatar si sezut din PP in culorile: alb, rosu si negru.</i></p> <p><u>Dimensiuni scaun:</u> <i>Inaltime 84</i> <i>Latime sezut 40</i></p> <p><u>Dimensiuni cutie:</u> <i>Volum</i> <i>Greutate</i> <i>Garantie 24 luni</i></p>		Banca Q5	PLASTIC GRI

Catedre amfiteatre

Catedre	Imagine	Cod	Tip Stofa
<p><i>Pal 38 gri închis</i> <i>Fața va fi de culoare Ulm nobil închis (catalogul Kronospan);</i></p> <p>Dimensiuni: 3 buc: 2000x800x800 mm 1 buc: 5000x800x800 mm</p>			

Sala conferințe

<i>Catedră</i>	<i>Imagine</i>	<i>Cod</i>	<i>Tip Stofa</i>
<p><i>Pal 38 gri închis</i> <i>Fața va fi de culoare Ulm nobil închis (catalogul Kronospan);</i> Dimensiuni:5000x800x800 mm</p>			

Banci

<i>Catedre</i>	<i>Imagine</i>	<i>Cod</i>	<i>Tip Stofa</i>
<p>2 locuri -Dimensiuni:1300x600x750mm 3 locuri -Dimensiuni:1900x600x750mm</p>			

ANEXA nr. 1

la caietul de sarcini

**“ Lucrări de reamenajare spații comune,
săli de curs și seminar Facultatea de
Drept”**

**Bd. Eroilor nr. 9A, Timișoara,
Judet Timiș**

2017

Beneficiar: UVT - Facultatea de Drept Blvd, Eroilor 9A
 Executant:
 Proiectant:
 Obiectivul: Lucrări de reamenajare spații comune și săli de curs
 Obiectul: 0001 Lucrări de reamenajare spații comune și săli de curs

DEVIZ OBIECT privind cheltuielile necesare realizarii

In lei/euro la cursul 4,5 lei/euro din data de 06/11/2014

Nr,	Denumirea capitolului si subcapitolului de cheltuieli	Valoare (fara TVA)	TVA	Valoare (cu TVA)
		Lei	Lei	Lei
1	2	3	4	5

CAPITOL I

Lucrari de constructii

1	Terasamente			
2	Constructii			
2,10	0001 Reabilitari parter si casa scarii			
2,20	0001 Reabilitari Et I			
2,30	0001 Reabilitari Et II			
3,40	2 Reabilitare invelitoare, brau si copertine			
3	Izolatii			
4	Instalatii electrice			
5	Instalatii sanitare			
6	Instalatii de incalzire			
7	Instalatii de alimentare cu gaze naturale			
8	Instalatii de telecomunicatii			
9	Alte categorii de constructii			
TOTAL CAPITOL I				

CAPITOL II

Montaj

1	Montaj utilaje si echipamente tehnologice			
TOTAL CAPITOL II				

CAPITOL III

Procurare

1	Utilaje si echipamente tehnologice			
2	Utilaje si echipamente de transport			
3	Dotari			
TOTAL CAPITOL III				

TOTAL 0001 Lucrări de reamenajare spații comune și săli de curs

Director

Sef proiect

Ofertant

Beneficiar: UVT - Facultatea de Drept, Blvd. Eroilor 9A
 Executant:
 Proiectant:
 Obiectivul: Lucrări de reamenajare spații comune și săli de curs
 Obiectul: 0001 Lucrări de reamenajare spații comune și săli de curs
 Stadiul fizic: 0001 Reabilitari parter si casa scarii



Formular F3

Lista cu cantitati de lucrari pe categorii de lucrari

SECTIUNEA TEHNICA				SECTIUNEA FINANCIARA	
Nr.	Capitol de lucrari	U.M.	Cantitatea	Pretul unitar (fara TVA) - Lei -	TOTALUL (fara TVA) - Lei -
0	1	2	3	4	5 = 3 x 4
Hol PARTER					
1	RPCT33XAas - Demontarea usilor si ferestrelor din lemn si perti din gipscarton	mp	26.000		
			material:		
			manopera:		
			utilaj:		
2	CN17E-1[1] - Protectie cu folie PP de 0.5mm grosime, 2 strat-uri, inclusiv monare- demontare	mp	201.000		
			material:		
			manopera:		
			utilaj:		
2.1	1001050 - Folie PP de 0,5 mm grosime	<i>mp</i>	221.100		
			transport:		
3	RPCO55B+ - Demontari lambriuri la pereti si tavane din lemn, placaj, pfl, pas etc.	MP	91.000		
			material:		
			manopera:		
			utilaj:		
4	RPCR55A1-asim - Curatarea peretilor si tavanelor de zugravelile existente	mp	435.400		
			material:		
			manopera:		
			utilaj:		
5	RCSJ08A% - Repar.crapaturi din tencuieli int.driscuite, la pereti,var-cim.M-50T grund+tinci si glet ipsos	m	43.500		
			material:		
			manopera:		
			utilaj:		
6	CF10C1 - Glet aplicat pe tencuieli interioare driscuite sau pe suprafetele elementelor din beton glet de ipsos la pereti, stalpi si tavane, aplicat manual pe tencuieli interioare driscuite, executat cu pasta de ipsos ;	mp	43.500		
			material:		
			manopera:		
			utilaj:		
			transport:		

SECTIUNEA TEHNICA				SECTIUNEA FINANCIARA	
Nr.	Capitol de lucrari	U.M.	Cantitatea	Pretul unitar (fara TVA) - Lei -	TOTALUL (fara TVA) - Lei -
0	1	2	3	4	5 = 3 x 4
7	RCSR08A-01%-asim - Zugraveli lavabile, vopsea-acetat de polivinil-vinacet, la int./ext., 2str., pe tencuieli exist. - pt.executarea mecanica a vopsitoriilor, se adauga/scade- inclusiv amorsa	mp	435.400		
			material:		
			manopera:		
			utilaj:		
			transport:		
7.1	6103220as - Vopsea lavabila alb murdar	kg	195.930		
7.2	7800800 - Grund pentru amorsarea suprafetei	kg	435.400		
8	RPCO45E+as1 - Confectionarea+mont.lambriuri la pereti, din PAL melaminat 18mm, mont prin prindere mecanica de perete si lipire, cu rost baghete Al, inclusiv masca demonabila la calorifere, masti la conducte si un brau de alta culoare la h=2000mm	MP	94.500		
			material:		
			manopera:		
			utilaj:		
			transport:		
8.1	2924315as - Placa PAL melaminat 18 mm	mp	103.950		
8.2	2948098as - Baghete Al pentru mascat rost	m	94.500		
8.3	2948232as2 - Cant 2mm	m	23.625		
8.4	2948232as1 - Cant 0,4mm	m	94.500		
8.5	5836985as - Sistem prindere mecanica de perete	buc	94.500		
8.6	6109913as - Montaj chit	tub	47.250		
8.7	6001678as - Material marunt	lei	94.500		
9	RPCO45E+as2 - Confectionarea+mont.lambriuri la stalpi, din PAL melaminat 18mm, mont prin prindere mecanica de perete si lipire, cu rost baghete Al, inclusiv masca demonabila la calorifere, masti la conducte	MP	18.000		
			material:		
			manopera:		
			utilaj:		
			transport:		
9.1	2924315as - Placa PAL melaminat 18 mm	mp	21.600		
9.2	2948098as - Baghete Al pentru mascat rost	m	3.600		
9.3	2948232as2 - Cant 2mm	m	1.800		
9.4	2948232as1 - Cant 0,4mm	m	3.600		
9.5	6109913as - Montaj chit	tub	3.600		
9.6	6001678as - Material marunt	lei	18.000		
TOTAL Hol PARTER					

Sala seminar S1-2

10	CN17E-1[1] - Protectie cu folie PP de 0.5mm grosime, 2 straturi, inclusiv monare- demontare	mp	123.750		
			material:		
			manopera:		
			utilaj:		
			transport:		
10.1	1001050 - Folie PP de 0,5 mm grosime	mp	136.125		
11	RPCO55B+ - Demontari lambriuri la pereti si tavane din lemn, placaj, pfl, pas etc.	MP	13.260		
			material:		
			manopera:		
			utilaj:		
			transport:		

SECTIUNEA TEHNICA				SECTIUNEA FINANCIARA	
Nr.	Capitol de lucrari	U.M.	Cantitatea	Pretul unitar (fara TVA) - Lei -	TOTALUL (fara TVA) - Lei -
0	1	2	3	4	5 = 3 x 4
12	RPCR55A1-asim - Curatarea peretilor si tavanelor de zugravelile existente	mp	159.030		
			material:		
			manopera:		
			utilaj:		
13	RCSJ08A% - Repar.crapaturi din tencuieli int.driscuite, la pereti,var-cim.M-50T grund+tinci si glet ipsos	m	16.000		
			material:		
			manopera:		
			utilaj:		
14	CF10C1 - Glet aplicat pe tencuieli interioare driscuite sau pe suprafetele elementelor din beton glet de ipsos la pereti, stalpi si tavane, aplicat manual pe tencuieli interioare driscuite, executat cu pasta de ipsos ;	mp	16.000		
			material:		
			manopera:		
			utilaj:		
15	RCSR08A-01%-asim - Zugraveli lavabile, vopsea-acetat de polivinil-vinacet, la int./ext., 2str., pe tencuieli exist. - pt.executarea mecanica a vopsitoriilor, se adauga/scade- inclusiv amorsa	mp	159.030		
			material:		
			manopera:		
			utilaj:		
15.1	6103220as - Vopsea lavabila alb murdar	kg	71.564		
15.2	7800800 - Grund pentru amorsarea suprafetei	kg	159.030		
16	RPCO45E+as1 - Confectionarea+mont.lambriuri la pereti, din PAL melaminat 18mm, mont prin prindere mecanica de perete si lipire, cu rost baghete Al, inclusiv masca demonabila la calorifere, masti la conducte si un brau de alta culoare la h=2000mm	MP	45.680		
			material:		
			manopera:		
			utilaj:		
16.1	2924315as - Placa PAL melaminat 18 mm	mp	50.248		
16.2	2948098as - Baghete Al pentru mascat rost	m	45.680		
16.3	2948232as2 - Cant 2mm	m	11.420		
16.4	2948232as1 - Cant 0,4mm	m	45.680		
16.5	5836985as - Sistem prindere mecanica de perete	buc	45.680		
16.6	6109913as - Montaj chit	tub	22.840		
16.7	6001678as - Material marunt	lei	45.680		
TOTAL Sala seminar S1-2					

Sala Conferinte

17	RPIZB61B% - Desfacerea pardoselilor sau planurilor inclinate executate cu placi din gresie ceramica antiacida, placi din grafinert, faianta, placi din granule ceramice, montate in chit anticoroziv de pozare, in variantele placi din granule ceramice antiacide	mp	155.500		
			material:		
			manopera:		
			utilaj:		
			transport:		

SECTIUNEA TEHNICA				SECTIUNEA FINANCIARA	
Nr.	Capitol de lucrari	U.M.	Cantitatea	Pretul unitar (fara TVA) - Lei -	TOTALUL (fara TVA) - Lei -
0	1	2	3	4	5 = 3 x 4
18	RPCH31A+ - Desfacere: plansee din lemn,inclusiv dusumeaua, podina, umplutura moloz-zgura si indep.mat.rezultate	MP	8.000		
			material:		
			manopera:		
			utilaj:		
19	CN17E-1[1] - Protectie cu folie PP de 0.5mm grosime, 2 strat-uri, inclusiv monare- demontare	mp	30.000		
			material:		
			manopera:		
			utilaj:		
19.1	1001050 - Folie PP de 0,5 mm grosime	mp	33.000		
20	RPCO55B+ - Demontari lambriuri la pereti si tavane din lemn, placaj, pfl, pas etc.	MP	15.600		
			material:		
			manopera:		
			utilaj:		
21	RPCR55A1-asim - Curatarea peretilor si tavanelor de zugravelile existente	mp	189.650		
			material:		
			manopera:		
			utilaj:		
22	RCSJ08A% - Repar.crapaturi din tencuieli int.driscuite, la pereti,var-cim.M-50T grund+tinci si glet ipsos	m	18.900		
			material:		
			manopera:		
			utilaj:		
23	CF10C1 - Glet aplicat pe tencuieli interioare driscuite sau pe suprafetele elementelor din beton glet de ipsos la pereti, stalpi si tavane, aplicat manual pe tencuieli interioare driscuite, executat cu pasta de ipsos ;	mp	18.900		
			material:		
			manopera:		
			utilaj:		
24	RCSR08A-01%-asim - Zugraveli lavabile, vopsea-acetat de polivinil-vinacet, la int./ext., 2str., pe tencuieli exist. - pt.executarea mecanica a vopsitoriilor, se adauga/scade- inclusiv amorsa	mp	189.650		
			material:		
			manopera:		
			utilaj:		
24.1	6103220as - Vopsea lavabila alb murdar	kg	85.342		
24.2	7800800 - Grund pentru amorsarea suprafetei	kg	189.650		
25	RPCO45E+as1 - Confectionarea+mont.lambriuri la pereti, din PAL melaminat 18mm, mont prin prindere mecanica de perete si lipire, cu rost baghete Al, inclusiv masca demonabila la calorifere, masti la conducte si un brau de alta culoare la h=2000mm	MP	83.950		
			material:		
			manopera:		
			utilaj:		
25.1	2924315as - Placa PAL melaminat 18 mm	mp	92.345		
25.2	2948098as - Baghete Al pentru mascat rost	m	83.950		

SECTIUNEA TEHNICA				SECTIUNEA FINANCIARA	
Nr.	Capitol de lucrari	U.M.	Cantitatea	Pretul unitar (fara TVA) - Lei -	TOTALUL (fara TVA) - Lei -
0	1	2	3	4	5 = 3 x 4
25.3	2948232as2 - Cant 2mm	m	20.988		
25.4	2948232as1 - Cant 0,4mm	m	83.950		
25.5	5836985as - Sistem prindere mecanica de perete	buc	83.950		
25.6	6109913as - Montaj chit	tub	41.975		
25.7	6001678as - Material marunt	lei	83.950		
26	RPCK45B+ - Strat suport pt. pardoseli cu sapa autonivelanta	MP	155.500		
			material:		
			manopera:		
			utilaj:		
27	CG05E# - Pardoseli cu parchet triplu stratificat, strat superior fag sau stejar, pe suport existent, incl P	mp	155.500		
			material:		
			manopera:		
			transport:		
27.1	2943490 - Parchet de stejar, cer, tip P2, 22X250-500X30-35MM cl.2st	mp	139.950		
27.2	2960395 - Frizuri stejar, cer 17 X 50 X 600 xxx S 228/1	mp	23.325		
28	EE01A01^ - Corp de iluminat cu led, de tip Ledco Ind Standard	buc	30.000		
			material:		
			manopera:		
			transport:		
28.1	600000221 - Corp de iluminat cu led Ledco Ind Standard 1200mm. 40W. 4000/6000K 4000lm	buc	30.000		
TOTAL Sala Conferinte					

Casa scara capat 2buc

29	CN17E-1[1] - Protectie cu folie PP de 0.5mm grosime, 2 straturi, inclusiv monare- demontare	mp	140.940		
			material:		
			manopera:		
			transport:		
29.1	1001050 - Folie PP de 0,5 mm grosime	mp	155.034		
30	RPCO55B+ - Demontari lambriuri la pereti si tavane din lemn, placaj, pfl, pas etc.	MP	104.000		
			material:		
			manopera:		
			transport:		
31	RPCR55A1-asim - Curatarea peretilor si tavanelor de zugravelile existente	mp	355.600		
			material:		
			manopera:		
			transport:		

SECTIUNEA TEHNICA				SECTIUNEA FINANCIARA	
Nr.	Capitol de lucrari	U.M.	Cantitatea	Pretul unitar (fara TVA) - Lei -	TOTALUL (fara TVA) - Lei -
0	1	2	3	4	5 = 3 x 4
32	RCSJ08A% - Repar.crapaturi din tencuieli int.driscuite, la pereti,var-cim.M-50T grund+tinci si glet ipsos	m	35.500		
			material:		
			manopera:		
			utilaj:		
			transport:		
33	CF10C1 - Glet aplicat pe tencuieli interioare driscuite sau pe suprafetele elementelor din beton glet de ipsos la pereti, stalpi si tavane, aplicat manual pe tencuieli interioare driscuite, executat cu pasta de ipsos ;	mp	35.500		
			material:		
			manopera:		
			utilaj:		
			transport:		
34	RCSR08A-01%-asim - Zugraveli lavabile, vopsea-acetat de polivinil-vinacet, la int./ext., 2str., pe tencuieli exist. - pt.executarea mecanica a vopsitoriilor, se adauga/scade- inclusiv amorsa	mp	355.600		
			material:		
			manopera:		
			utilaj:		
			transport:		
34.1	6103220as - Vopsea lavabila alb murdar	kg	160.020		
34.2	7800800 - Grund pentru amorsarea suprafetei	kg	355.600		
35	RPCO45E+as1 - Confectionarea+mont.lambriuri la pereti, din PAL melaminat 18mm, mont prin prindere mecanica de perete si lipire, cu rost baghete Al, inclusiv masca demonabila la calorifere, masti la conducte si un brau de alta culoare la h=2000mm	MP	108.000		
			material:		
			manopera:		
			utilaj:		
			transport:		
35.1	2924315as - Placa PAL melaminat 18 mm	mp	118.800		
35.2	2948098as - Baghete Al pentru mascat rost	m	108.000		
35.3	2948232as2 - Cant 2mm	m	27.000		
35.4	2948232as1 - Cant 0,4mm	m	108.000		
35.5	5836985as - Sistem prindere mecanica de perete	buc	108.000		
35.6	6109913as - Montaj chit	tub	54.000		
35.7	6001678as - Material marunt	lei	108.000		
TOTAL Casa scara capat 2buc					

Casa scara centrala					
36	RPCO55B+ - Demontari lambriuri la pereti si tavane din lemn, placaj, pfl, pas etc.	MP	10.660		
			material:		
			manopera:		
			utilaj:		
			transport:		
37	RPCR55A1-asim - Curatarea peretilor si tavanelor de zugraveliile existente	mp	455.300		
			material:		
			manopera:		
			utilaj:		
			transport:		

SECTIUNEA TEHNICA				SECTIUNEA FINANCIARA	
Nr.	Capitol de lucrari	U.M.	Cantitatea	Pretul unitar (fara TVA) - Lei -	TOTALUL (fara TVA) - Lei -
0	1	2	3	4	5 = 3 x 4
38	RCSJ08A% - Repar.crapaturi din tencuieli int.driscuite, la pereti,var-cim.M-50T grund+tinci si glet ipsos	m	45.300		
			material:		
			manopera:		
			utilaj:		
39	CF10C1 - Glet aplicat pe tencuieli interioare driscuite sau pe suprafetele elementelor din beton glet de ipsos la pereti, stalpi si tavane, aplicat manual pe tencuieli interioare driscuite, executat cu pasta de ipsos ;	mp	45.300		
			material:		
			manopera:		
			utilaj:		
40	RCSR08A-01%-asim - Zugraveli lavabile, vopsea-acetat de polivinil-vinacet, la int./ext., 2str., pe tencuieli exist. - pt.executarea mecanica a vopsitoriilor, se adauga/scade- inclusiv amorsa	mp	455.300		
			material:		
			manopera:		
			utilaj:		
40.1	6103220as - Vopsea lavabila alb murdar	kg	204.885		
40.2	7800800 - Grund pentru amorsarea suprafetei	kg	455.300		
41	RPCO45E+as1 - Confectionarea+mont.lambriuri la pereti, din PAL melaminat 18mm, mont prin prindere mecanica de perete si lipire, cu rost baghete Al, inclusiv masca demonabila la calorifere, masti la conducte si un brau de alta culoare la h=2000mm	MP	11.070		
			material:		
			manopera:		
			utilaj:		
41.1	2924315as - Placa PAL melaminat 18 mm	mp	12.177		
41.2	2948098as - Baghete Al pentru mascat rost	m	11.070		
41.3	2948232as2 - Cant 2mm	m	2.768		
41.4	2948232as1 - Cant 0,4mm	m	11.070		
41.5	5836985as - Sistem prindere mecanica de perete	buc	11.070		
41.6	6109913as - Montaj chit	tub	5.535		
41.7	6001678as - Material marunt	lei	11.070		
TOTAL Casa scara centrala					
42	TRB05A26 - Transportul materialelor prin purtat direct.materiale incomode sub 25 Kg distanta 60M \$	tona	10.000		
			material:		
			manopera:		
			utilaj:		
43	TRI1AA01F3 - Incarcarea materialelor, grupa a-grele si marunte,prin tran.pina la 10M rampa sau teren-auto cate	tona	10.000		
			material:		
			manopera:		
			utilaj:		
44	TRA02A08 - Transportul rutier al materialelor,semifabricatelor cu autocamionul pe dist.= 8 km.	tona	10.000		
			material:		
			manopera:		
			utilaj:		
			transport:		

SECTIUNEA TEHNICA				SECTIUNEA FINANCIARA	
Nr.	Capitol de lucrari	U.M.	Cantitatea	Pretul unitar (fara TVA) - Lei -	TOTALUL (fara TVA) - Lei -
0	1	2	3	4	5 = 3 x 4
45	2959098-asim - Container moloz	zi	5.000		
			material:		
			manopera:		
			utilaj:		
			transport:		
45.1	2959098-asim - Container moloz	ora	5.000		

TOTAL 1 (Cheltuieli directe)

Greutate materiale (tone)	Ore Manopera	Material	Manopera	Utilaj	Transport	TOTAL

Recapitulatie	Valoare	Material	Manopera	Utilaj	Transport	TOTAL
---------------	---------	----------	----------	--------	-----------	-------

Alte cheltuieli directe

CAS						
CASS						
Somaj						
Fond de risc						
Fond de garantare						
Concedii si indemnizatii						
T2 = T1 + Alte cheltuieli directe						

Cheltuieli indirecte

Cheltuieli indirecte						
T3 = T2 + Cheltuieli indirecte						

Beneficiu

Profit						
T4 = T3 + Beneficiu						

TOTAL GENERAL (fara TVA)	
TVA (19.00%)	
TOTAL GENERAL (inclusiv TVA)	

Director

Sef proiect

Ofertant

Beneficiar: UVT - Facultatea de Drept, Blvd. Eroilor 9A
 Executant:
 Proiectant:
 Obiectivul: Lucrări de reamenajare spații comune și săli de curs
 Obiectul: 0001 Lucrări de reamenajare spații comune și săli de curs
 Stadiul fizic: 0001 Reabilitari Et I



Formular F3

Lista cu cantitati de lucrari pe categorii de lucrari

SECTIUNEA TEHNICA				SECTIUNEA FINANCIARA	
Nr.	Capitol de lucrari	U.M.	Cantitatea	Pretul unitar (fara TVA) - Lei -	TOTALUL (fara TVA) - Lei -
0	1	2	3	4	5 = 3 x 4
Hol A					
1	CN17E-1[1] - Protectie cu folie PP de 0.5mm grosime, 2 straturi, inclusiv monare- demontare	mp	42.800		
			material:		
			manopera:		
			utilaj:		
			transport:		
1.1	1001050 - Folie PP de 0,5 mm grosime	mp	47.080		
2	RPCO55B+ - Demontari lambriuri la pereti si tavane din lemn, placaj, pfl, pas etc.	MP	66.820		
			material:		
			manopera:		
			utilaj:		
			transport:		
3	RPCR55A1-asim - Curatarea peretilor si tavanelor de zugravelile existente	mp	255.140		
			material:		
			manopera:		
			utilaj:		
			transport:		
4	RCSJ08A% - Repar.crapaturi din tencuieli int.driscuite, la pereti,var-cim.M-50T grund+tinci si glet ipsos	m	25.500		
			material:		
			manopera:		
			utilaj:		
			transport:		
5	CF10C1 - Glet aplicat pe tencuieli interioare driscuite sau pe suprafetele elementelor din beton glet de ipsos la pereti, stalpi si tavane, aplicat manual pe tencuieli interioare driscuite, executat cu pasta de ipsos ;	mp	25.500		
			material:		
			manopera:		
			utilaj:		
			transport:		
6	RCSR08A-01%-asim - Zugraveli lavabile, vopsea-acetat de polivinil-vinacet, la int./ext., 2str., pe tencuieli exist. - pt.executarea mecanica a vopsitorilor, se adauga/scade- inclusiv amorsa	mp	255.140		
			material:		
			manopera:		
			utilaj:		
			transport:		
6.1	6103220as - Vopsea lavabila alb murdar	kg	114.813		
6.2	7800800 - Grund pentru amorsarea suprafetei	kg	255.140		

SECTIUNEA TEHNICA				SECTIUNEA FINANCIARA	
Nr.	Capitol de lucrari	U.M.	Cantitatea	Pretul unitar (fara TVA) - Lei -	TOTALUL (fara TVA) - Lei -
0	1	2	3	4	5 = 3 x 4
7	RPCO45E+as1 - Confectionarea+mont.lambriuri la pereti, din PAL melaminat 18mm, mont prin prindere mecanica de perete si lipire, cu rost baghete Al, inclusiv masca demonabila la calorifere, masti la conducte	MP	90.860		
			material:		
			manopera:		
			utilaj:		
			transport:		
7.1	2924315as - Placa PAL melaminat 18 mm	<i>mp</i>	99.946		
7.2	2948098as - Baghete Al pentru mascat rost	<i>m</i>	90.860		
7.3	2948232as2 - Cant 2mm	<i>m</i>	22.715		
7.4	2948232as1 - Cant 0,4mm	<i>m</i>	90.860		
7.5	5836985as - Sistem prindere mecanica de perete	<i>buc</i>	90.860		
7.6	6109913as - Montaj chit	<i>tub</i>	45.430		
7.7	6001678as - Material marunt	<i>lei</i>	90.860		
TOTAL Hol A					

Hol B					
8	CN17E-1[1] - Protectie cu folie PP de 0.5mm grosime, 2 straturi, inclusiv monare- demontare	mp	40.800		
			material:		
			manopera:		
			utilaj:		
			transport:		
8.1	1001050 - Folie PP de 0,5 mm grosime	<i>mp</i>	44.880		
9	RPCO55B+ - Demontari lambriuri la pereti si tavane din lemn, placaj, pfl, pas etc.	MP	72.670		
			material:		
			manopera:		
			utilaj:		
			transport:		
10	RPCR55A1-asim - Curatarea peretilor si tavanelor de zugravelile existente	mp	277.680		
			material:		
			manopera:		
			utilaj:		
			transport:		
11	RCSJ08A% - Repar.crapaturi din tencuieli int.driscuite, la pereti,var-cim.M-50T grund+tinci si glet ipsos	m	27.700		
			material:		
			manopera:		
			utilaj:		
			transport:		
12	CF10C1 - Glet aplicat pe tencuieli interioare driscuite sau pe suprafetele elementelor din beton glet de ipsos la pereti, stalpi si tavane, aplicat manual pe tencuieli interioare driscuite, executat cu pasta de ipsos ;	mp	27.700		
			material:		
			manopera:		
			utilaj:		
			transport:		

SECTIUNEA TEHNICA				SECTIUNEA FINANCIARA	
Nr.	Capitol de lucrari	U.M.	Cantitatea	Pretul unitar (fara TVA) - Lei -	TOTALUL (fara TVA) - Lei -
0	1	2	3	4	5 = 3 x 4
13	RCSR08A-01%-asim - Zugraveli lavabile, vopsea-acetat de polivinil-vinacet, la int./ext., 2str., pe tencuieli exist. - pt.executarea mecanica a vopsitoriilor, se adauga/scade- inclusiv amorsa	mp	277.680		
			material:		
			manopera:		
			utilaj:		
			transport:		
13.1	6103220as - Vopsea lavabila alb murdar	kg	124.956		
13.2	7800800 - Grund pentru amorsarea suprafetei	kg	277.680		
14	RPCO45E+as1 - Confectionarea+mont.lambriuri la pereti, din PAL melaminat 18mm, mont prin prindere mecanica de perete si lipire, cu rost baghete Al, inclusiv masca demonabila la calorifere, masti la conducte	MP	89.780		
			material:		
			manopera:		
			utilaj:		
			transport:		
14.1	2924315as - Placa PAL melaminat 18 mm	mp	98.758		
14.2	2948098as - Baghete Al pentru mascat rost	m	89.780		
14.3	2948232as2 - Cant 2mm	m	22.445		
14.4	2948232as1 - Cant 0,4mm	m	89.780		
14.5	5836985as - Sistem prindere mecanica de perete	buc	89.780		
14.6	6109913as - Montaj chit	tub	44.890		
14.7	6001678as - Material marunt	lei	89.780		
TOTAL Hol B					

Sala seminar S4					
15	CN17E-1[1] - Protectie cu folie PP de 0.5mm grosime, 2 straturi, inclusiv monare- demontare	mp	38.450		
			material:		
			manopera:		
			utilaj:		
			transport:		
15.1	1001050 - Folie PP de 0,5 mm grosime	mp	42.295		
16	RPCO55B+ - Demontari lambriuri la pereti si tavane din lemn, placaj, pfl, pas etc.	MP	11.500		
			material:		
			manopera:		
			utilaj:		
			transport:		
17	RPCR55A1-asim - Curatarea peretilor si tavanelor de zugravelile existente	mp	81.580		
			material:		
			manopera:		
			utilaj:		
			transport:		
18	RCSJ08A% - Repar.crapaturi din tencuieli int.driscuite, la pereti,var-cim.M-50T grund+tinci si glet ipsos	m	8.100		
			material:		
			manopera:		
			utilaj:		
			transport:		

SECTIUNEA TEHNICA				SECTIUNEA FINANCIARA	
Nr.	Capitol de lucrari	U.M.	Cantitatea	Pretul unitar (fara TVA) - Lei -	TOTALUL (fara TVA) - Lei -
0	1	2	3	4	5 = 3 x 4
19	CF10C1 - Glet aplicat pe tencuieli interioare driscuite sau pe suprafetele elementelor din beton glet de ipsos la pereti, stalpi si tavane, aplicat manual pe tencuieli interioare driscuite, executat cu pasta de ipsos ;	mp	8.100		
			material:		
			manopera:		
			utilaj:		
20	RCSR08A-01%-asim - Zugraveli lavabile, vopsea-acetat de polivinil-vinacet, la int./ext., 2str., pe tencuieli exist. - pt.executarea mecanica a vopsitoriilor, se adauga/scade- inclusiv amorsa	mp	81.580		
			material:		
			manopera:		
			utilaj:		
20.1	6103220as - Vopsea lavabila alb murdar	kg	36.711		
20.2	7800800 - Grund pentru amorsarea suprafetei	kg	81.580		
21	RPCO45E+as1 - Confectionarea+mont.lambriuri la pereti, din PAL melaminat 18mm, mont prin prindere mecanica de perete si lipire, cu rost baghete Al, inclusiv masca demonabila la calorifere, masti la conducte si un brau de alta culoare la h=2000mm	MP	25.520		
			material:		
			manopera:		
			utilaj:		
21.1	2924315as - Placa PAL melaminat 18 mm	mp	28.072		
21.2	2948098as - Baghete Al pentru mascat rost	m	25.520		
21.3	2948232as2 - Cant 2mm	m	6.380		
21.4	2948232as1 - Cant 0,4mm	m	25.520		
21.5	5836985as - Sistem prindere mecanica de perete	buc	25.520		
21.6	6109913as - Montaj chit	tub	12.760		
21.7	6001678as - Material marunt	lei	25.520		
TOTAL Sala seminar S4					

Sala seminar S5

22	CN17E-1[1] - Protectie cu folie PP de 0.5mm grosime, 2 straturi, inclusiv monare- demontare	mp	40.400		
			material:		
			manopera:		
			utilaj:		
22.1	1001050 - Folie PP de 0,5 mm grosime	mp	44.440		
23	RPCO55B+ - Demontari lambriuri la pereti si tavane din lemn, placaj, pfl, pas etc.	MP	10.730		
			material:		
			manopera:		
			utilaj:		
24	RPCR55A1-asim - Curatarea peretilor si tavanelor de zugravelile existente	mp	85.760		
			material:		
			manopera:		
			utilaj:		
			transport:		

SECTIUNEA TEHNICA				SECTIUNEA FINANCIARA	
Nr.	Capitol de lucrari	U.M.	Cantitatea	Pretul unitar (fara TVA) - Lei -	TOTALUL (fara TVA) - Lei -
0	1	2	3	4	5 = 3 x 4
25	RCSJ08A% - Repar.crapaturi din tencuieli int.driscuite, la pereti,var-cim.M-50T grund+tinci si glet ipsos	m	8.500		
			material:		
			manopera:		
			utilaj:		
			transport:		
26	CF10C1 - Glet aplicat pe tencuieli interioare driscuite sau pe suprafetele elementelor din beton glet de ipsos la pereti, stalpi si tavane, aplicat manual pe tencuieli interioare driscuite, executat cu pasta de ipsos ;	mp	8.500		
			material:		
			manopera:		
			utilaj:		
			transport:		
27	RCSR08A-01%-asim - Zugraveli lavabile, vopsea-acetat de polivinil-vinacet, la int./ext., 2str., pe tencuieli exist. - pt.executarea mecanica a vopsitoriilor, se adauga/scade- inclusiv amorsa	mp	85.760		
			material:		
			manopera:		
			utilaj:		
			transport:		
27.1	6103220as - Vopsea lavabila alb murdar	kg	38.592		
27.2	7800800 - Grund pentru amorsarea suprafetei	kg	85.760		
28	RPCO45E+as1 - Confectionarea+mont.lambriuri la pereti, din PAL melaminat 18mm, mont prin prindere mecanica de perete si lipire, cu rost baghete Al, inclusiv masca demonabila la calorifere, masti la conducte si un brau de alta culoare la h=2000mm	MP	24.700		
			material:		
			manopera:		
			utilaj:		
			transport:		
28.1	2924315as - Placa PAL melaminat 18 mm	mp	27.170		
28.2	2948098as - Baghete Al pentru mascat rost	m	24.700		
28.3	2948232as2 - Cant 2mm	m	6.175		
28.4	2948232as1 - Cant 0,4mm	m	24.700		
28.5	5836985as - Sistem prindere mecanica de perete	buc	24.700		
28.6	6109913as - Montaj chit	tub	12.350		
28.7	6001678as - Material marunt	lei	24.700		
TOTAL Sala seminar S5					

Sala seminar S6					
Nr.	Capitol de lucrari	U.M.	Cantitatea	Pretul unitar (fara TVA) - Lei -	TOTALUL (fara TVA) - Lei -
29	CN17E-1[1] - Protectie cu folie PP de 0.5mm grosime, 2 strat-uri, inclusiv monare- demontare	mp	32.000		
			material:		
			manopera:		
			utilaj:		
			transport:		
29.1	1001050 - Folie PP de 0,5 mm grosime	mp	35.200		
30	RPCO55B+ - Demontari lambriuri la pereti si tavane din lemn, placaj, pfl, pas etc.	MP	14.240		
			material:		
			manopera:		
			utilaj:		
			transport:		

SECTIUNEA TEHNICA				SECTIUNEA FINANCIARA	
Nr.	Capitol de lucrari	U.M.	Cantitatea	Pretul unitar (fara TVA) - Lei -	TOTALUL (fara TVA) - Lei -
0	1	2	3	4	5 = 3 x 4
31	RPCR55A1-asim - Curatarea peretilor si tavanelor de zugravelile existente	mp	82.160		
			material:		
			manopera:		
			utilaj:		
32	RCSJ08A% - Repar.crapaturi din tencuieli int.driscuite, la pereti,var-cim.M-50T grund+tinci si glet ipsos	m	8.200		
			material:		
			manopera:		
			utilaj:		
33	CF10C1 - Glet aplicat pe tencuieli interioare driscuite sau pe suprafetele elementelor din beton glet de ipsos la pereti, stalpi si tavane, aplicat manual pe tencuieli interioare driscuite, executat cu pasta de ipsos ;	mp	8.200		
			material:		
			manopera:		
			utilaj:		
34	RCSR08A-01%-asim - Zugraveli lavabile, vopsea-acetat de polivinil-vinacet, la int./ext., 2str., pe tencuieli exist. - pt.executarea mecanica a vopsitoriilor, se adauga/scade- inclusiv amorsa	mp	82.160		
			material:		
			manopera:		
			utilaj:		
34.1	6103220as - Vopsea lavabila alb murdar	kg	36.972		
34.2	7800800 - Grund pentru amorsarea suprafetei	kg	82.160		
35	RPCO45E+as1 - Confectionarea+mont.lambriuri la pereti, din PAL melaminat 18mm, mont prin prindere mecanica de perete si lipire, cu rost baghete Al, inclusiv masca demonabila la calorifere, masti la conducte si un brau de alta culoare la h=2000mm	MP	23.220		
			material:		
			manopera:		
			utilaj:		
35.1	2924315as - Placa PAL melaminat 18 mm	mp	25.542		
35.2	2948098as - Baghete Al pentru mascat rost	m	23.220		
35.3	2948232as2 - Cant 2mm	m	5.805		
35.4	2948232as1 - Cant 0,4mm	m	23.220		
35.5	5836985as - Sistem prindere mecanica de perete	buc	23.220		
35.6	6109913as - Montaj chit	tub	11.610		
35.7	6001678as - Material marunt	lei	23.220		
TOTAL Sala seminar S6					

Sala seminar S7

36	CN17E-1[1] - Protectie cu folie PP de 0.5mm grosime, 2 straturi, inclusiv monare- demontare	mp	64.000		
			material:		
			manopera:		
			utilaj:		
36.1	1001050 - Folie PP de 0,5 mm grosime	mp	70.400		

SECTIUNEA TEHNICA				SECTIUNEA FINANCIARA	
Nr.	Capitol de lucrari	U.M.	Cantitatea	Pretul unitar (fara TVA) - Lei -	TOTALUL (fara TVA) - Lei -
0	1	2	3	4	5 = 3 x 4
37	RPCO55B+ - Demontari lambriuri la pereti si tavane din lemn, placaj, pfl, pas etc.	MP	15.800		
			material:		
			manopera:		
			utilaj:		
38	RPCR55A1-asim - Curatarea peretilor si tavanelor de zugravelile existente	mp	102.550		
			material:		
			manopera:		
			transport:		
39	RCSJ08A% - Repar.crapaturi din tencuieli int.driscuite, la pereti,var-cim.M-50T grund+tinci si glet ipsos	m	10.200		
			material:		
			manopera:		
			transport:		
40	CF10C1 - Glet aplicat pe tencuieli interioare driscuite sau pe suprafetele elementelor din beton glet de ipsos la pereti, stalpi si tavane, aplicat manual pe tencuieli interioare driscuite, executat cu pasta de ipsos ;	mp	10.200		
			material:		
			manopera:		
			transport:		
41	RCSR08A-01%-asim - Zugraveli lavabile, vopsea-acetat de polivinil-vinacet, la int./ext., 2str., pe tencuieli exist. - pt.executarea mecanica a vopsitoriilor, se adauga/scade- inclusiv amorsa	mp	102.550		
			material:		
			manopera:		
			transport:		
41.1	6103220as - Vopsea lavabila alb murdar	kg	46.148		
41.2	7800800 - Grund pentru amorsarea suprafetei	kg	102.550		
42	RPCO45E+as1 - Confectionarea+mont.lambriuri la pereti, din PAL melaminat 18mm, mont prin prindere mecanica de perete si lipire, cu rost baghete Al, inclusiv masca demonabila la calorifere, masti la conducte si un brau de alta culoare la h=2000mm	MP	15.250		
			material:		
			manopera:		
			transport:		
42.1	2924315as - Placa PAL melaminat 18 mm	mp	16.775		
42.2	2948098as - Baghete Al pentru mascat rost	m	15.250		
42.3	2948232as2 - Cant 2mm	m	3.812		
42.4	2948232as1 - Cant 0,4mm	m	15.250		
42.5	5836985as - Sistem prindere mecanica de perete	buc	15.250		
42.6	6109913as - Montaj chit	tub	7.625		
42.7	6001678as - Material marunt	lei	15.250		
TOTAL Sala seminar S7					

Amfiteatrul 1

SECTIUNEA TEHNICA				SECTIUNEA FINANCIARA	
Nr.	Capitol de lucrari	U.M.	Cantitatea	Pretul unitar (fara TVA) - Lei -	TOTALUL (fara TVA) - Lei -
0	1	2	3	4	5 = 3 x 4
43	CN17E-1[1] - Protectie cu folie PP de 0.5mm grosime, 2 straturi, inclusiv monare- demontare	mp	220.250		
			material:		
			manopera:		
			utilaj:		
			transport:		
43.1	1001050 - Folie PP de 0,5 mm grosime	mp	242.275		
44	RPCO55B+ - Demontari lambriuri la pereti si tavane din lemn, placaj, pfl, pas etc.	MP	37.050		
			material:		
			manopera:		
			utilaj:		
			transport:		
45	RPCR55A1-asim - Curatarea peretilor si tavanelor de zugravelile existente	mp	163.130		
			material:		
			manopera:		
			utilaj:		
			transport:		
46	RCSJ08A% - Repar.crapaturi din tencuieli int.driscuite, la pereti,var-cim.M-50T grund+tinci si glet ipsos	m	16.300		
			material:		
			manopera:		
			utilaj:		
			transport:		
47	CF10C1 - Glet aplicat pe tencuieli interioare driscuite sau pe suprafetele elementelor din beton glet de ipsos la pereti, stalpi si tavane, aplicat manual pe tencuieli interioare driscuite, executat cu pasta de ipsos ;	mp	16.300		
			material:		
			manopera:		
			utilaj:		
			transport:		
48	RCSR08A-01%-asim - Zugraveli lavabile, vopsea-acetat de polivinil-vinacet, la int./ext., 2str., pe tencuieli exist. - pt.executarea mecanica a vopsitoriilor, se adauga/scade- inclusiv amorsa	mp	163.130		
			material:		
			manopera:		
			utilaj:		
			transport:		
48.1	6103220as - Vopsea lavabila alb murdar	kg	73.408		
48.2	7800800 - Grund pentru amorsarea suprafetei	kg	163.130		
49	RPCO45E+as1 - Confectionarea+mont.lambriuri la pereti, din PAL melaminat 18mm, mont prin prindere mecanica de perete si lipire, cu rost baghete Al, inclusiv masca demonabila la calorifere, masti la conducte si un brau de alta culoare la h=2000mm	MP	123.590		
			material:		
			manopera:		
			utilaj:		
			transport:		
49.1	2924315as - Placa PAL melaminat 18 mm	mp	135.949		
49.2	2948098as - Baghete Al pentru mascat rost	m	123.590		
49.3	2948232as2 - Cant 2mm	m	30.898		
49.4	2948232as1 - Cant 0,4mm	m	123.590		
49.5	5836985as - Sistem prindere mecanica de perete	buc	123.590		
49.6	6109913as - Montaj chit	tub	61.795		
49.7	6001678as - Material marunt	lei	123.590		

SECTIUNEA TEHNICA				SECTIUNEA FINANCIARA	
Nr.	Capitol de lucrari	U.M.	Cantitatea	Pretul unitar (fara TVA) - Lei -	TOTALUL (fara TVA) - Lei -
0	1	2	3	4	5 = 3 x 4
50	RPCT19B1 - Desfacerea pardoselilor din parchet pe dusumele oarbe, fara recuperarea materialelor, inclusiv dusumelele	mp	4.160		
			material:		
			manopera:		
			utilaj:		
51	CG05E# - Pardoseli cu parchet triplu stratificat, strat superior fag sau stejar, pe suport existent, incl P	mp	4.160		
			material:		
			manopera:		
			utilaj:		
51.1	2943490 - Parchet de stejar, cer, tip P2, 22X250-500X30-35MM cl. 2st	mp	3.744		
51.2	2960395 - Frizuri stejar, cer 17 X 50 X 600 xxx S 228/1	mp	0.624		
TOTAL Amfiteatrul 1					

Amfiteatrul 2					
52	CN17E-1[1] - Protectie cu folie PP de 0.5mm grosime, 2 straturi, inclusiv monare- demontare	mp	91.400		
			material:		
			manopera:		
			utilaj:		
52.1	1001050 - Folie PP de 0,5 mm grosime	mp	100.540		
53	RPCO55B+ - Demontari lambriuri la pereti si tavane din lemn, placaj, pfl, pas etc.	MP	40.107		
			material:		
			manopera:		
			utilaj:		
54	RPCR55A1-asim - Curatarea peretilor si tavanelor de zugravelile existente	mp	166.200		
			material:		
			manopera:		
			utilaj:		
55	RCSJ08A% - Repar.crapaturi din tencuieli int.driscuite, la pereti, var-cim.M-50T grund+tinci si glet ipsos	m	16.600		
			material:		
			manopera:		
			utilaj:		
56	CF10C1 - Glet aplicat pe tencuieli interioare driscuite sau pe suprafetele elementelor din beton glet de ipsos la pereti, stalpi si tavane, aplicat manual pe tencuieli interioare driscuite, executat cu pasta de ipsos ;	mp	16.600		
			material:		
			manopera:		
			utilaj:		
			transport:		

SECTIUNEA TEHNICA				SECTIUNEA FINANCIARA	
Nr.	Capitol de lucrari	U.M.	Cantitatea	Pretul unitar (fara TVA) - Lei -	TOTALUL (fara TVA) - Lei -
0	1	2	3	4	5 = 3 x 4
57	RCSR08A-01%-asim - Zugraveli lavabile, vopsea-acetat de polivinil-vinacet, la int./ext., 2str., pe tencuieli exist. - pt.executarea mecanica a vopsitoriilor, se adauga/scade- inclusiv amorsa	mp	166.200		
			material:		
			manopera:		
			utilaj:		
			transport:		
57.1	6103220as - Vopsea lavabila alb murdar	kg	74.790		
57.2	7800800 - Grund pentru amorsarea suprafetei	kg	166.200		
58	RPCO45E+as1 - Confectionarea+mont.lambriuri la pereti, din PAL melaminat 18mm, mont prin prindere mecanica de perete si lipire, cu rost baghete Al, inclusiv masca demonabila la calorifere, masti la conducte si un brau de alta culoare la h=2000mm	MP	138.400		
			material:		
			manopera:		
			utilaj:		
			transport:		
58.1	2924315as - Placa PAL melaminat 18 mm	mp	152.240		
58.2	2948098as - Baghete Al pentru mascat rost	m	138.400		
58.3	2948232as2 - Cant 2mm	m	34.600		
58.4	2948232as1 - Cant 0,4mm	m	138.400		
58.5	5836985as - Sistem prindere mecanica de perete	buc	138.400		
58.6	6109913as - Montaj chit	tub	69.200		
58.7	6001678as - Material marunt	lei	138.400		
59	RPCT19B1 - Desfacerea pardoselilor din parchet pe dusumele oarbe, fara recuperarea materialelor, inclusiv dusumelele	mp	6.720		
			material:		
			manopera:		
			utilaj:		
			transport:		
60	CG05E# - Pardoseli cu parchet triplu stratificat, strat superior fag sau stejar, pe suport existent, incl P	mp	6.720		
			material:		
			manopera:		
			utilaj:		
			transport:		
60.1	2943490 - Parchet de stejar, cer, tip P2, 22X250-500X30-35MM cl.2st	mp	6.048		
60.2	2960395 - Frizuri stejar, cer 17 X 50 X 600 xxx S 228/1	mp	1.008		
TOTAL Amfiteatrul 2					

Amfiteatrul 3					
Nr.	Capitol de lucrari	U.M.	Cantitatea	Pretul unitar (fara TVA) - Lei -	TOTALUL (fara TVA) - Lei -
61	CN17E-1[1] - Protectie cu folie PP de 0.5mm grosime, 2 straturi, inclusiv monare- demontare	mp	61.500		
			material:		
			manopera:		
			utilaj:		
			transport:		
61.1	1001050 - Folie PP de 0,5 mm grosime	mp	67.650		

SECTIUNEA TEHNICA				SECTIUNEA FINANCIARA	
Nr.	Capitol de lucrari	U.M.	Cantitatea	Pretul unitar (fara TVA) - Lei -	TOTALUL (fara TVA) - Lei -
0	1	2	3	4	5 = 3 x 4
62	RPCO55B+ - Demontari lambriuri la pereti si tavane din lemn, placaj, pfl, pas etc.	MP	15.600		
			material:		
			manopera:		
			utilaj:		
63	RPCR55A1-asim - Curatarea peretilor si tavanelor de zugravelile existente	mp	81.160		
			material:		
			manopera:		
			utilaj:		
64	RCSJ08A% - Repar.crapaturi din tencuieli int.driscuite, la pereti,var-cim.M-50T grund+tinci si glet ipsos	m	8.100		
			material:		
			manopera:		
			utilaj:		
65	CF10C1 - Glet aplicat pe tencuieli interioare driscuite sau pe suprafetele elementelor din beton glet de ipsos la pereti, stalpi si tavane, aplicat manual pe tencuieli interioare driscuite, executat cu pasta de ipsos ;	mp	8.100		
			material:		
			manopera:		
			utilaj:		
66	RCSR08A-01%-asim - Zugraveli lavabile, vopsea-acetat de polivinil-vinacet, la int./ext., 2str., pe tencuieli exist. - pt.executarea mecanica a vopsitoriilor, se adauga/scade- inclusiv amorsa	mp	81.160		
			material:		
			manopera:		
			utilaj:		
66.1	6103220as - Vopsea lavabila alb murdar	kg	36.522		
66.2	7800800 - Grund pentru amorsarea suprafetei	kg	81.160		
67	RPCO45E+as1 - Confectionarea+mont.lambriuri la pereti, din PAL melaminat 18mm, mont prin prindere mecanica de perete si lipire, cu rost baghete Al, inclusiv masca demonabila la calorifere, masti la conducte si un brau de alta culoare la h=2000mm	MP	98.970		
			material:		
			manopera:		
			utilaj:		
67.1	2924315as - Placa PAL melaminat 18 mm	mp	108.867		
67.2	2948098as - Baghete Al pentru mascat rost	m	98.970		
67.3	2948232as2 - Cant 2mm	m	24.742		
67.4	2948232as1 - Cant 0,4mm	m	98.970		
67.5	5836985as - Sistem prindere mecanica de perete	buc	98.970		
67.6	6109913as - Montaj chit	tub	49.485		
67.7	6001678as - Material marunt	lei	98.970		
68	RPCT19B1 - Desfacerea pardoselilor din parchet pe dusumele oarbe, fara recuperarea materialelor, inclusiv dusumelele	mp	3.680		
			material:		
			manopera:		
			utilaj:		
			transport:		

SECTIUNEA TEHNICA				SECTIUNEA FINANCIARA	
Nr.	Capitol de lucrari	U.M.	Cantitatea	Pretul unitar (fara TVA) - Lei -	TOTALUL (fara TVA) - Lei -
0	1	2	3	4	5 = 3 x 4
69	CG05E# - Pardoseli cu parchet triplu stratificat, strat superior fag sau stejar, pe suport existent, incl P	mp	3.680		
			material:		
			manopera:		
			utilaj:		
			transport:		
69.1	2943490 - Parchet de stejar, cer, tip P2, 22X250-500X30-35MM cl.2st	mp	3.312		
69.2	2960395 - Frizuri stejar, cer 17 X 50 X 600 xxx S 228/1	mp	0.552		
TOTAL Amfiteatrul 3					

Amfiteatrul 4					
70	CN17E-1[1] - Protectie cu folie PP de 0.5mm grosime, 2 straturi, inclusiv monare- demontare	mp	64.550		
			material:		
			manopera:		
			utilaj:		
			transport:		
70.1	1001050 - Folie PP de 0,5 mm grosime	mp	71.005		
71	RPC055B+ - Demontari lambriuri la pereti si tavane din lemn, placaj, pfl, pas etc.	MP	16.770		
			material:		
			manopera:		
			utilaj:		
			transport:		
72	RPCR55A1-asim - Curatarea peretilor si tavanelor de zugravelile existente	mp	84.100		
			material:		
			manopera:		
			utilaj:		
			transport:		
73	RCSJ08A% - Repar.crapaturi din tencuieli int.driscuite, la pereti, var-cim.M-50T grund+tinci si glet ipsos	m	8.400		
			material:		
			manopera:		
			utilaj:		
			transport:		
74	CF10C1 - Glet aplicat pe tencuieli interioare driscuite sau pe suprafetele elementelor din beton glet de ipsos la pereti, stalpi si tavane, aplicat manual pe tencuieli interioare driscuite, executat cu pasta de ipsos ;	mp	8.400		
			material:		
			manopera:		
			utilaj:		
			transport:		
75	RCSR08A-01%-asim - Zugraveli lavabile, vopsea-acetat de polivinil-vinacet, la int./ext., 2str., pe tencuieli exist. - pt.executarea mecanica a vopsitoriilor, se adauga/scade- inclusiv amorsa	mp	84.100		
			material:		
			manopera:		
			utilaj:		
			transport:		
75.1	6103220as - Vopsea lavabila alb murdar	kg	37.845		
75.2	7800800 - Grund pentru amorsarea suprafetei	kg	84.100		

SECTIUNEA TEHNICA				SECTIUNEA FINANCIARA	
Nr.	Capitol de lucrari	U.M.	Cantitatea	Pretul unitar (fara TVA) - Lei -	TOTALUL (fara TVA) - Lei -
0	1	2	3	4	5 = 3 x 4
76	RPCO45E+as1 - Confectionarea+mont.lambriuri la pereti, din PAL melaminat 18mm, mont prin prindere mecanica de perete si lipire, cu rost baghete Al, inclusiv masca demonabila la calorifere, masti la conducte si un brau de alta culoare la h=2000mm	MP	112.760		
			material:		
			manopera:		
			utilaj:		
			transport:		
76.1	2924315as - Placa PAL melaminat 18 mm	<i>mp</i>	124.036		
76.2	2948098as - Baghete Al pentru mascat rost	<i>m</i>	112.760		
76.3	2948232as2 - Cant 2mm	<i>m</i>	28.190		
76.4	2948232as1 - Cant 0,4mm	<i>m</i>	112.760		
76.5	5836985as - Sistem prindere mecanica de perete	<i>buc</i>	112.760		
76.6	6109913as - Montaj chit	<i>tub</i>	56.380		
76.7	6001678as - Material marunt	<i>lei</i>	112.760		
77	RPCT19B1 - Desfacerea pardoselilor din parchet pe dusumele oarbe, fara recuperarea materialelor, inclusiv dusumelele	mp	3.400		
			material:		
			manopera:		
			utilaj:		
			transport:		
78	CG05E# - Pardoseli cu parchet triplu stratificat, strat superior fag sau stejar, pe suport existent, incl P	mp	3.400		
			material:		
			manopera:		
			utilaj:		
			transport:		
78.1	2943490 - Parchet de stejar, cer, tip P2, 22X250-500X30-35MM cl.2st	<i>mp</i>	3.060		
78.2	2960395 - Frizuri stejar, cer 17 X 50 X 600 xxx S 228/1	<i>mp</i>	0.510		
TOTAL Amfiteatrul 4					
79	TRB05A26 - Transportul materialelor prin purtat direct. materiale incomode sub 25 Kg distanta 60M \$	tona	5.000		
			material:		
			manopera:		
			utilaj:		
			transport:		
80	TRI1AA01F3 - Incarcarea materialelor, grupa a-grele si marunte, prin tran. pina la 10M rampa sau teren-auto cate	tona	10.000		
			material:		
			manopera:		
			utilaj:		
			transport:		
81	TRA02A08 - Transportul rutier al materialelor, semifabricatelor cu autocamionul pe dist.= 8 km.	tona	10.000		
			material:		
			manopera:		
			utilaj:		
			transport:		

SECTIUNEA TEHNICA				SECTIUNEA FINANCIARA	
Nr.	Capitol de lucrari	U.M.	Cantitatea	Pretul unitar (fara TVA) - Lei -	TOTALUL (fara TVA) - Lei -
0	1	2	3	4	5 = 3 x 4
82	2959098-asim - Container moloz	zi	5.000		
			material:		
			manopera:		
			utilaj:		
			transport:		
82.1	2959098-asim - Container moloz	ora	5.000		

TOTAL 1 (Cheltuieli directe)

Greutate materiale (tone)	Ore Manopera	Material	Manopera	Utilaj	Transport	TOTAL

Recapitulatie	Valoare	Material	Manopera	Utilaj	Transport	TOTAL
---------------	---------	----------	----------	--------	-----------	-------

Alte cheltuieli directe

CAS						
CASS						
Somaj						
Fond de risc						
Fond de garantare						
Concedii si indemnizatii						
T2 = T1 + Alte cheltuieli directe						

Cheltuieli indirecte

Cheltuieli indirecte						
T3 = T2 + Cheltuieli indirecte						

Beneficiu

Profit						
T4 = T3 + Beneficiu						

TOTAL GENERAL (fara TVA)	
TVA (19.00%)	
TOTAL GENERAL (inclusiv TVA)	

Director

Sef proiect

Ofertant

Beneficiar: UVT - Facultatea de Drept, Blvd. Eroilor 9A
 Executant:
 Proiectant:
 Obiectivul: Lucrări de reamenajare spații comune și săli de curs
 Obiectul: 0001 Lucrări de reamenajare spații comune și săli de curs
 Stadiul fizic: 0001 Reabilitari Et II



Formular F3

Lista cu cantitati de lucrari pe categorii de lucrari

SECTIUNEA TEHNICA				SECTIUNEA FINANCIARA	
Nr.	Capitol de lucrari	U.M.	Cantitatea	Pretul unitar (fara TVA) - Lei -	TOTALUL (fara TVA) - Lei -
0	1	2	3	4	5 = 3 x 4
Hol					
1	CN17E-1[1] - Protectie cu folie PP de 0.5mm grosime, 2 straturi, inclusiv monare- demontare	mp	107.200		
			material:		
			manopera:		
			utilaj:		
			transport:		
1.1	1001050 - Folie PP de 0,5 mm grosime	mp	117.920		
2	RPCO55B+ - Demontari lambriuri la pereti si tavane din lemn, placaj, pfl, pas etc.	MP	220.860		
			material:		
			manopera:		
			utilaj:		
			transport:		
3	RPCR55A1-asim - Curatarea peretilor si tavanelor de zugravelile existente	mp	535.200		
			material:		
			manopera:		
			utilaj:		
			transport:		
4	RCSJ08A% - Repar.crapaturi din tencuieli int.driscuite, la pereti,var-cim.M-50T grund+tinci si glet ipsos	m	53.000		
			material:		
			manopera:		
			utilaj:		
			transport:		
5	CF10C1 - Glet aplicat pe tencuieli interioare driscuite sau pe suprafetele elementelor din beton glet de ipsos la pereti, stalpi si tavane, aplicat manual pe tencuieli interioare driscuite, executat cu pasta de ipsos ;	mp	53.000		
			material:		
			manopera:		
			utilaj:		
			transport:		
6	RCSR08A-01%-asim - Zugraveli lavabile, vopsea-acetat de polivinil-vinacet, la int./ext., 2str., pe tencuieli exist. - pt.executarea mecanica a vopsitoriilor, se adauga/scade- inclusiv amorsa	mp	535.200		
			material:		
			manopera:		
			utilaj:		
			transport:		
6.1	6103220as - Vopsea lavabila alb murdar	kg	240.840		
6.2	7800800 - Grund pentru amorsarea suprafetei	kg	535.200		

SECTIUNEA TEHNICA				SECTIUNEA FINANCIARA	
Nr.	Capitol de lucrari	U.M.	Cantitatea	Pretul unitar (fara TVA) - Lei -	TOTALUL (fara TVA) - Lei -
0	1	2	3	4	5 = 3 x 4
7	RPCO45E+as1 - Confectionarea+mont.lambriuri la pereti si stalpi, din PAL melaminat 18mm, mont prin prindere mecanica de perete si lipire, cu rost baghete Al, inclusiv masca demonabila la calorifere, masti la conducte	MP	233.280		
			material:		
			manopera:		
			utilaj:		
			transport:		
7.1	2924315as - Placa PAL melaminat 18 mm	<i>mp</i>	256.608		
7.2	2948098as - Baghete Al pentru mascat rost	<i>m</i>	233.280		
7.3	2948232as2 - Cant 2mm	<i>m</i>	58.320		
7.4	2948232as1 - Cant 0,4mm	<i>m</i>	233.280		
7.5	5836985as - Sistem prindere mecanica de perete	<i>buc</i>	233.280		
7.6	6109913as - Montaj chit	<i>tub</i>	116.640		
7.7	6001678as - Material marunt	<i>lei</i>	233.280		
TOTAL Hol					

Sala seminar S8, S9

8	CN17E-1[1] - Protectie cu folie PP de 0.5mm grosime, 2 straturi, inclusiv monare- demontare	mp	78.400		
			material:		
			manopera:		
			utilaj:		
			transport:		
8.1	1001050 - Folie PP de 0,5 mm grosime	<i>mp</i>	86.240		
9	RPCO55B+ - Demontari lambriuri la pereti si tavane din lemn, placaj, pfl, pas etc.	MP	6.120		
			material:		
			manopera:		
			utilaj:		
			transport:		
10	RPCR55A1-asim - Curatarea peretilor si tavanelor de zugravelile existente	mp	90.030		
			material:		
			manopera:		
			utilaj:		
			transport:		
11	RCSJ08A% - Repar.crapaturi din tencuieli int.driscuite, la pereti,var-cim.M-50T grund+tinci si glet ipsos	m	9.000		
			material:		
			manopera:		
			utilaj:		
			transport:		
12	CF10C1 - Glet aplicat pe tencuieli interioare driscuite sau pe suprafetele elementelor din beton glet de ipsos la pereti, stalpi si tavane, aplicat manual pe tencuieli interioare driscuite, executat cu pasta de ipsos ;	mp	9.000		
			material:		
			manopera:		
			utilaj:		
			transport:		

SECTIUNEA TEHNICA				SECTIUNEA FINANCIARA	
Nr.	Capitol de lucrari	U.M.	Cantitatea	Pretul unitar (fara TVA) - Lei -	TOTALUL (fara TVA) - Lei -
0	1	2	3	4	5 = 3 x 4
13	RCSR08A-01%-asim - Zugraveli lavabile, vopsea-acetat de polivinil-vinacet, la int./ext., 2str., pe tencuieli exist. - pt.executarea mecanica a vopsitoriilor, se adauga/scade- inclusiv amorsa	mp	90.030		
			material:		
			manopera:		
			utilaj:		
	transport:				
13.1	6103220as - Vopsea lavabila alb murdar	kg	40.514		
13.2	7800800 - Grund pentru amorsarea suprafetei	kg	90.030		
14	RPCO45E+as1 - Confectionarea+mont.lambriuri la pereti, din PAL melaminat 18mm, mont prin prindere mecanica de perete si lipire, cu rost baghete Al, inclusiv masca demonabila la calorifere, masti la conducte si un brau de alta culoare la h=2000mm	MP	42.170		
			material:		
			manopera:		
			utilaj:		
	transport:				
14.1	2924315as - Placa PAL melaminat 18 mm	mp	46.387		
14.2	2948098as - Baghete Al pentru mascat rost	m	42.170		
14.3	2948232as2 - Cant 2mm	m	10.542		
14.4	2948232as1 - Cant 0,4mm	m	42.170		
14.5	5836985as - Sistem prindere mecanica de perete	buc	42.170		
14.6	6109913as - Montaj chit	tub	21.085		
14.7	6001678as - Material marunt	lei	42.170		
TOTAL Sala seminar S8, S9					

Sala seminar S10, S11

15	CN17E-1[1] - Protectie cu folie PP de 0.5mm grosime, 2 straturi, inclusiv monare- demontare	mp	78.400		
			material:		
			manopera:		
			utilaj:		
	transport:				
15.1	1001050 - Folie PP de 0,5 mm grosime	mp	86.240		
16	RPCO55B+ - Demontari lambriuri la pereti si tavane din lemn, placaj, pfl, pas etc.	MP	6.120		
			material:		
			manopera:		
			utilaj:		
	transport:				
17	RPCR55A1-asim - Curatarea peretilor si tavanelor de zugravelile existente	mp	97.930		
			material:		
			manopera:		
			utilaj:		
	transport:				
18	RCSJ08A% - Repar.crapaturi din tencuieli int.driscuite, la pereti,var-cim.M-50T grund+tinci si glet ipsos	m	9.700		
			material:		
			manopera:		
			utilaj:		
	transport:				

SECTIUNEA TEHNICA				SECTIUNEA FINANCIARA	
Nr.	Capitol de lucrari	U.M.	Cantitatea	Pretul unitar (fara TVA) - Lei -	TOTALUL (fara TVA) - Lei -
0	1	2	3	4	5 = 3 x 4
19	CF10C1 - Glet aplicat pe tencuieli interioare driscuite sau pe suprafetele elementelor din beton glet de ipsos la pereti, stalpi si tavane, aplicat manual pe tencuieli interioare driscuite, executat cu pasta de ipsos ;	mp	9.700		
			material:		
			manopera:		
			utilaj:		
20	RCSR08A-01%-asim - Zugraveli lavabile, vopsea-acetat de polivinil-vinacet, la int./ext., 2str., pe tencuieli exist. - pt.executarea mecanica a vopsitoriilor, se adauga/scade- inclusiv amorsa	mp	97.930		
			material:		
			manopera:		
			utilaj:		
20.1	6103220as - Vopsea lavabila alb murdar	kg	44.068		
20.2	7800800 - Grund pentru amorsarea suprafetei	kg	97.930		
21	RPCO45E+as1 - Confectionarea+mont.lambriuri la pereti, din PAL melaminat 18mm, mont prin prindere mecanica de perete si lipire, cu rost baghete Al, inclusiv masca demonabila la calorifere, masti la conducte si un brau de alta culoare la h=2000mm	MP	52.290		
			material:		
			manopera:		
			utilaj:		
21.1	2924315as - Placa PAL melaminat 18 mm	mp	57.519		
21.2	2948098as - Baghete Al pentru mascat rost	m	52.290		
21.3	2948232as2 - Cant 2mm	m	13.072		
21.4	2948232as1 - Cant 0,4mm	m	52.290		
21.5	5836985as - Sistem prindere mecanica de perete	buc	52.290		
21.6	6109913as - Montaj chit	tub	26.145		
21.7	6001678as - Material marunt	lei	52.290		
TOTAL Sala seminar S10, S11					

Sala seminar S12

22	CN17E-1[1] - Protectie cu folie PP de 0.5mm grosime, 2 straturi, inclusiv monare- demontare	mp	38.200		
			material:		
			manopera:		
			utilaj:		
22.1	1001050 - Folie PP de 0,5 mm grosime	mp	42.020		
23	RPCO55B+ - Demontari lambriuri la pereti si tavane din lemn, placaj, pfl, pas etc.	MP	4.480		
			material:		
			manopera:		
			utilaj:		
24	RPCR55A1-asim - Curatarea peretilor si tavanelor de zugravelile existente	mp	60.990		
			material:		
			manopera:		
			utilaj:		
			transport:		

SECTIUNEA TEHNICA				SECTIUNEA FINANCIARA	
Nr.	Capitol de lucrari	U.M.	Cantitatea	Pretul unitar (fara TVA) - Lei -	TOTALUL (fara TVA) - Lei -
0	1	2	3	4	5 = 3 x 4
25	RCSJ08A% - Repar.crapaturi din tencuieli int.driscuite, la pereti,var-cim.M-50T grund+tinci si glet ipsos	m	6.100		
			material:		
			manopera:		
			utilaj:		
			transport:		
26	CF10C1 - Glet aplicat pe tencuieli interioare driscuite sau pe suprafetele elementelor din beton glet de ipsos la pereti, stalpi si tavane, aplicat manual pe tencuieli interioare driscuite, executat cu pasta de ipsos ;	mp	6.100		
			material:		
			manopera:		
			utilaj:		
			transport:		
27	RCSR08A-01%-asim - Zugraveli lavabile, vopsea-acetat de polivinil-vinacet, la int./ext., 2str., pe tencuieli exist. - pt.executarea mecanica a vopsitoriilor, se adauga/scade- inclusiv amorsa	mp	60.990		
			material:		
			manopera:		
			utilaj:		
			transport:		
27.1	6103220as - Vopsea lavabila alb murdar	kg	27.446		
27.2	7800800 - Grund pentru amorsarea suprafetei	kg	60.990		
28	RPCO45E+as1 - Confectionarea+mont.lambriuri la pereti, din PAL melaminat 18mm, mont prin prindere mecanica de perete si lipire, cu rost baghete Al, inclusiv masca demonabila la calorifere, masti la conducte si un brau de alta culoare la h=2000mm	MP	29.340		
			material:		
			manopera:		
			utilaj:		
			transport:		
28.1	2924315as - Placa PAL melaminat 18 mm	mp	32.274		
28.2	2948098as - Baghete Al pentru mascat rost	m	29.340		
28.3	2948232as2 - Cant 2mm	m	7.335		
28.4	2948232as1 - Cant 0,4mm	m	29.340		
28.5	5836985as - Sistem prindere mecanica de perete	buc	29.340		
28.6	6109913as - Montaj chit	tub	14.670		
28.7	6001678as - Material marunt	lei	29.340		
TOTAL Sala seminar S12					

Sala seminar S13, S14					
29	CN17E-1[1] - Protectie cu folie PP de 0.5mm grosime, 2 strat-uri, inclusiv monare- demontare	mp	78.400		
			material:		
			manopera:		
			utilaj:		
			transport:		
29.1	1001050 - Folie PP de 0,5 mm grosime	mp	86.240		
30	RPCO55B+ - Demontari lambriuri la pereti si tavane din lemn, placaj, pfl, pas etc.	MP	6.120		
			material:		
			manopera:		
			utilaj:		
			transport:		

SECTIUNEA TEHNICA				SECTIUNEA FINANCIARA	
Nr.	Capitol de lucrari	U.M.	Cantitatea	Pretul unitar (fara TVA) - Lei -	TOTALUL (fara TVA) - Lei -
0	1	2	3	4	5 = 3 x 4
31	RPCR55A1-asim - Curatarea peretilor si tavanelor de zugravelile existente	mp	98.380		
			material:		
			manopera:		
			utilaj:		
32	RCSJ08A% - Repar.crapaturi din tencuieli int.driscuite, la pereti,var-cim.M-50T grund+tinci si glet ipsos	m	9.800		
			material:		
			manopera:		
			utilaj:		
33	CF10C1 - Glet aplicat pe tencuieli interioare driscuite sau pe suprafetele elementelor din beton glet de ipsos la pereti, stalpi si tavane, aplicat manual pe tencuieli interioare driscuite, executat cu pasta de ipsos ;	mp	9.800		
			material:		
			manopera:		
			utilaj:		
34	RCSR08A-01%-asim - Zugraveli lavabile, vopsea-acetat de polivinil-vinacet, la int./ext., 2str., pe tencuieli exist. - pt.executarea mecanica a vopsitoriilor, se adauga/scade- inclusiv amorsa	mp	98.380		
			material:		
			manopera:		
			utilaj:		
34.1	6103220as - Vopsea lavabila alb murdar	kg	44.271		
34.2	7800800 - Grund pentru amorsarea suprafetei	kg	98.380		
35	RPCO45E+as1 - Confectionarea+mont.lambriuri la pereti, din PAL melaminat 18mm, mont prin prindere mecanica de perete si lipire, cu rost baghete Al, inclusiv masca demonabila la calorifere, masti la conducte si un brau de alta culoare la h=2000mm	MP	51.840		
			material:		
			manopera:		
			utilaj:		
35.1	2924315as - Placa PAL melaminat 18 mm	mp	57.024		
35.2	2948098as - Baghete Al pentru mascat rost	m	51.840		
35.3	2948232as2 - Cant 2mm	m	12.960		
35.4	2948232as1 - Cant 0,4mm	m	51.840		
35.5	5836985as - Sistem prindere mecanica de perete	buc	51.840		
35.6	6109913as - Montaj chit	tub	25.920		
35.7	6001678as - Material marunt	lei	51.840		
TOTAL Sala seminar S13, S14					

Sala seminar S15, S16

36	CN17E-1[1] - Protectie cu folie PP de 0.5mm grosime, 2 straturi, inclusiv monare- demontare	mp	44.200		
			material:		
			manopera:		
			utilaj:		
36.1	1001050 - Folie PP de 0,5 mm grosime	mp	48.620		

SECTIUNEA TEHNICA				SECTIUNEA FINANCIARA	
Nr.	Capitol de lucrari	U.M.	Cantitatea	Pretul unitar (fara TVA) - Lei -	TOTALUL (fara TVA) - Lei -
0	1	2	3	4	5 = 3 x 4
37	RPCO55B+ - Demontari lambriuri la pereti si tavane din lemn, placaj, pfl, pas etc.	MP	3.060		
			material:		
			manopera:		
			utilaj:		
38	RPCR55A1-asim - Curatarea peretilor si tavanelor de zugravelile existente	mp	88.840		
			material:		
			manopera:		
			utilaj:		
39	RCSJ08A% - Repar.crapaturi din tencuieli int.driscuite, la pereti,var-cim.M-50T grund+tinci si glet ipsos	m	8.800		
			material:		
			manopera:		
			utilaj:		
40	CF10C1 - Glet aplicat pe tencuieli interioare driscuite sau pe suprafetele elementelor din beton glet de ipsos la pereti, stalpi si tavane, aplicat manual pe tencuieli interioare driscuite, executat cu pasta de ipsos ;	mp	8.800		
			material:		
			manopera:		
			utilaj:		
41	RCSR08A-01%-asim - Zugraveli lavabile, vopsea-acetat de polivinil-vinacet, la int./ext., 2str., pe tencuieli exist. - pt.executarea mecanica a vopsitoriilor, se adauga/scade- inclusiv amorsa	mp	88.840		
			material:		
			manopera:		
			utilaj:		
41.1	6103220as - Vopsea lavabila alb murdar	kg	39.978		
41.2	7800800 - Grund pentru amorsarea suprafetei	kg	88.840		
42	RPCO45E+as1 - Confectionarea+mont.lambriuri la pereti, din PAL melaminat 18mm, mont prin prindere mecanica de perete si lipire, cu rost baghete Al, inclusiv masca demonabila la calorifere, masti la conducte si un brau de alta culoare la h=2000mm	MP	42.930		
			material:		
			manopera:		
			utilaj:		
42.1	2924315as - Placa PAL melaminat 18 mm	mp	47.223		
42.2	2948098as - Baghete Al pentru mascat rost	m	42.930		
42.3	2948232as2 - Cant 2mm	m	10.732		
42.4	2948232as1 - Cant 0,4mm	m	42.930		
42.5	5836985as - Sistem prindere mecanica de perete	buc	42.930		
42.6	6109913as - Montaj chit	tub	21.465		
42.7	6001678as - Material marunt	lei	42.930		
TOTAL Sala seminar S15, S16					
43	TRB05A26 - Transportul materialelor prin purtat direct.materiale incomode sub 25 Kg distanta 60M \$	tona	5.000		
			material:		
			manopera:		
			utilaj:		
			transport:		

SECTIUNEA TEHNICA				SECTIUNEA FINANCIARA	
Nr.	Capitol de lucrari	U.M.	Cantitatea	Pretul unitar (fara TVA) - Lei -	TOTALUL (fara TVA) - Lei -
0	1	2	3	4	5 = 3 x 4
44	TR11AA01F3 - Incarcarea materialelor, grupa a-grele si marunte, prin tran.pina la 10M rampa sau teren-auto cate	tona	10.000		
			material:		
			manopera:		
			utilaj:		
			transport:		
45	TRA02A08 - Transportul rutier al materialelor, semifabricatelor cu autocamionul pe dist.= 8 km.	tona	10.000		
			material:		
			manopera:		
			utilaj:		
			transport:		
46	2959098-asim - Container moloz	zi	5.000		
			material:		
			manopera:		
			utilaj:		
			transport:		
46.1	2959098-asim - Container moloz	ora	5.000		

TOTAL 1 (Cheltuieli directe)

Greutate materiale (tone)	Ore Manopera	Material	Manopera	Utilaj	Transport	TOTAL

Recapitulatie	Valoare	Material	Manopera	Utilaj	Transport	TOTAL

Alte cheltuieli directe						
CAS						
CASS						
Somaj						
Fond de risc						
Fond de garantare						
Concedii si indemnizatii						
T2 = T1 + Alte cheltuieli directe						

Cheltuieli indirecte						
Cheltuieli indirecte						
T3 = T2 + Cheltuieli indirecte						

Beneficiu						
Profit						
T4 = T3 + Beneficiu						

TOTAL GENERAL (fara TVA)	
TVA (19.00%)	
TOTAL GENERAL (inclusiv TVA)	

Director

Sef proiect

Ofertant