

Nr. 4130/01.03.2017

CAIET DE SARCINI

Caietul de sarcini face parte integrantă din documentația de atribuire și constituie ansamblul cerințelor pe baza cărora se elaborează de către fiecare ofertant oferta tehnico-financiară.

Cerințele impuse vor fi considerate ca fiind minimale. În acest sens orice ofertă prezentată, care se abate de la prevederile Caietului de sarcini, va fi luată în considerare, dar numai în măsura în care propunerea tehnică presupune asigurarea unui nivel calitativ superior cerințelor minimale din caietul de sarcini. Ofertarea de produse cu caracteristici inferioare celor prevăzute în Caietul de sarcini atrage descalificarea ofertantului.

Specificatiile tehnice care indica o anumita origine, sursa, productie, un procedeu special, o marca de fabrica sau de comert, un brevet de inventie, o licenta de fabricatie, sunt mentionate doar pentru identificarea cu usurinta a tipului de produs si NU au ca efect favorizarea sau eliminarea anumitor operatori economici sau a anumitor produse. Aceste specificatii vor fi considerate ca avand mentiunea „sau echivalent”.

Specificații tehnice:

Nr. crt	Denumire produs	Cant.	U.M.
1	Dulap tehnic 900x550x2000 mm - din pal melaminat de 18 mm lemn stejar FERRARA - 8921, finisat cu cant ABS FERRARA de 2 mm format din 2 compartimente, un compartiment de dimensiuni 400x550x2000 mm sa se inchida cu 2 usi prevazut cu manere metalice, in partea de sus sa fie prevazuta o polita reglabila, iar in partea inferioara sa fie cu o bara pentru umerase haine; al 2-lea compartiment, cu dimensiuni 500x550x2000 mm sa se inchida cu 4 usi prevazut cu manere metalice, in acest compartiment fiecare caseta cu usa sa fie destinata diferitelor obiecte. La partea inferioara dulapul sa se sprijine pe picioruse metalice vopsite in camp electrostatic, cu inaltimea de 100 mm.	1	Buc.
2	Dulap bibliorafturi 800x400x2000 mm - din pal melaminat de 18 mm lemn stejar FERRARA – 8921 si finisat cu cant ABS FERRARA de 2 mm, cu 2 usi sa fie prevazut cu manere metalice, iar in interior cu 4 polite, rezultand 5 spatii utile pentru bibliorafturi. La partea inferioara dulapul sa se sprijine pe picioruse metalice vopsite in camp electrostatic, cu inaltimea de 100 mm.	2	Buc.
3	Birou pentru 2 posturi de lucru 2140x600x760 mm - din pal melaminat de 18 mm lemn stejar FERRARA – 8921 si finisat cu cant ABS FERRARA de 2 mm. Este destinat pentru 2 posturi de lucru. De o parte si de alta politele culisante pentru tastatura, iar pe mijloc sa contina un dulapior cu 3 sertare prevazute cu manere metalice, iar inchiderea sa se faca centralizat, cu yala. Unitatea centrala a fiecarui post de lucru sa fie fixate pe cate o placa prevazuta cu 4 rotile.	1	Buc.
4	Etajera suspendata 1200x250x1200 mm - din pal melaminat de 18 mm lemn stejar FERRARA – 8921 si finisat cu cant ABS FERRARA de 2 mm. Se rigidizeaza pe mijloc cu un perete despartitor si sa contina 6 polite reglabile.	1	Buc.
5	Masuta pliabila perete 450x1000 mm - din pal melaminat de 18 mm lemn stejar FERRARA - 8921 si finisat cu cant ABS FERRARA de 2 mm. Se fixeaza	1	Buc.

	pe perete, avand partea fixa de 450x100 mm, iar partea care se pliaza sa fie de 450x450 mm.		
6	Dulap vestiar cu usi Z poarta 500x550x2000 mm(LxIxH) - din pal melaminat cu grosimea de 18 mm lemn stejar FERRARA – 8921 ,culoare gri si finisat cu cant ABS FERRARA de 2 mm, impartit in 2 compartimente, fiecare compartiment sa se inchida usa in forma literei “Z” si sa fie prevazut cu maner metalic si inchidere cu yala si cheie. Fiecare compartiment sa contina in interior cate o polita si bara pentru umerase haine. La partea inferioara dulapul sa se sprijine pe picioruse metalice vopsite in camp electrostatic cu inaltimea de 100 mm.	3	Buc.
7	Dulap tehnic poarta 500x550x2000 mm(LxIxH) - din pal melaminat cu grosimea de 18 mm lemn stejar FERRARA - 8921 , culoare gri si finisat cu cant ABS FERRARA de 2 mm, usa sa fie prevazuta cu maner metalic, iar in interior sa contina 2 polite reglabile. La partea inferioara dulapul sa se sprijine pe picioruse metalice vopsite in camp electrostatic cu inaltimea de 100 mm.	1	Buc.
8	Birou cu 6 sertare 1200x600x780 mm - din pal melaminat de 18 mm lemn stejar FERRARA – 8921 si finisat cu cant ABS FERRARA de 2 mm. De o parte si de alta se sa gaseasca cate un dulapior cu 3 sertare prevazute cu manere metalice si yale. La partea inferioara biroul sa se sprijine pe picioruse metalice vopsite in camp electrostatic cu inaltimea de 100 mm.	1	Buc.
9	Panou chei poarta 1600x50x1300 mm(LxIxH) - din pal melaminat cu grosimea de 18 mm lemn stejar FERRARA – 8921 si finisat cu cant ABS. Spatele panoului sa fie prevazut cu carlige pentru chei.	1	Buc.
10	Birou 1900x600x780 mm - din pal melaminat de 18 mm lemn stejar FERRARA – 8921 si finisat cu cant ABS FERRARA de 2 mm, prevazut cu polita culisanta pentru tastatura cu suport individual, pe rotile, pentru unitatea centrala. La partea inferioara biroul sa se sprijine pe picioruse metalice vopsite in camp electrostatic cu inaltimea de 100 mm.	1	Buc.

Termen de livrare:

Furnizorul se obligă să livreze și să descarce produsele la adresa indicată de către achizitor, în termen de10.....zile lucrătoare de la primirea comenzii din partea achizitorului.

Recepționarea produselor:

Recepția produselor, la adresa indicata de achizitor, se face prin verificarea corespondenței dintre specificațiile din factura fiscală și specificațiile din caietul de sarcini, de către reprezentantul achizitorului în prezența reprezentantului furnizorului. Produsele care nu corespund solicitărilor din prezentul caiet de sarcini vor fi înlocuite cu produse corespunzătoare pe cheltuiala furnizorului.

Alte condiții:

Termenul de plata este de 30 zile de la emiterea facturii și semnarea, fără obiecțiuni, de către Comisia de recepție, a notei de recepție și constatare diferențe, pe baza facturii fiscale care însoțește marfa, emise de furnizor.

Plata se va face în lei cu O.P. prin Trezorerie.

Departamentul Social Administrativ

Dir. Ilie Alexandru



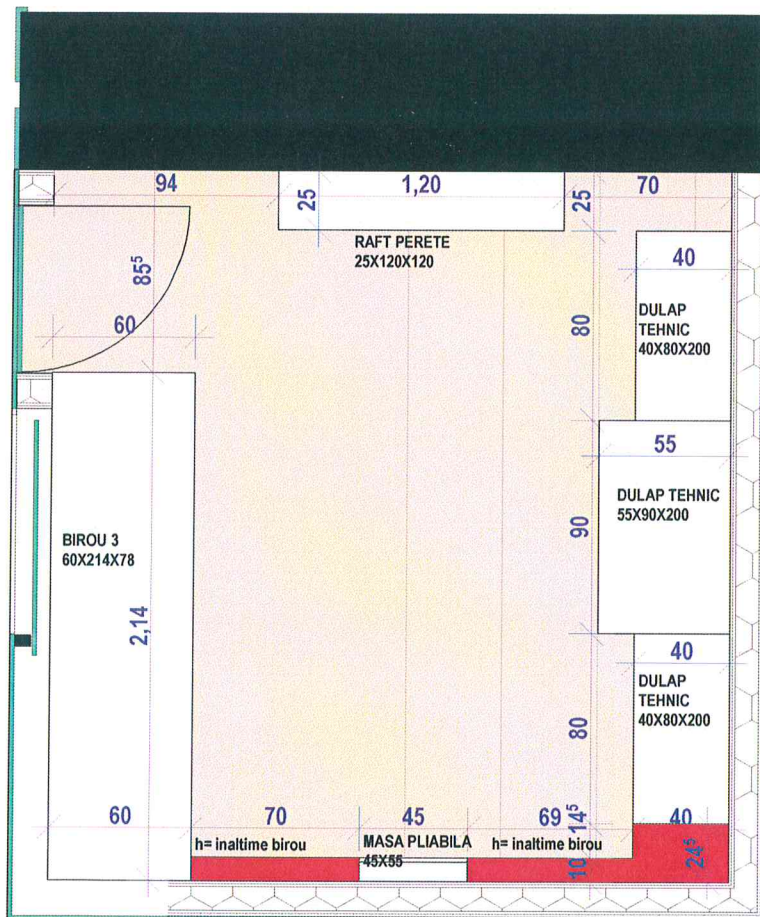
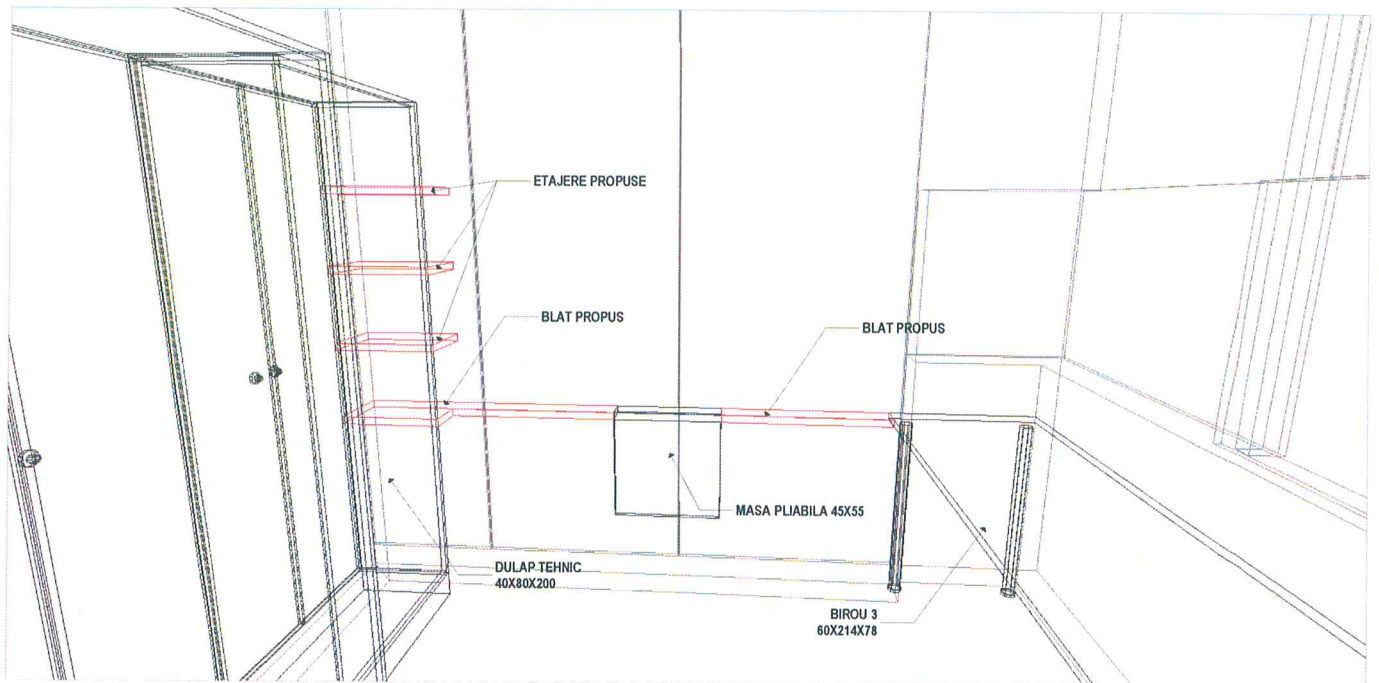

CHIOSC INFORMATII

MOBILIERUL SE VA COMANDA PE CULOAREA GRI -ANTRACIT MAT

POZITIONAREA PROPUASA ESTE UN EXEMPLU DE AMENAJARE EFICIENTA A SPATIULUI.

CORPURILE PROPUSE IN PLUS FATA DE CELE SOLICITATE SUNT MARCATE CU CULOAREA **ROSIE** SI SE VOR POZITIONA CONFORM SCHITEI. CULOAREA LOR ESTE DE ASEMENEA GRI - ANTRACIT, MAT.

GROSIMEA CORPURILOR PROPUSE VA FI ACEEASI CU CEA A MOBILIERULUI, ASTFEL INCAT SA SE PASTREZE O CONTINUITATE VIZUALA INTRE CORPURILE DE MOBILA.

BLATURILE PROPUSE SE VOR POZITIONA LA INALTIMEA CORPURILOR ADIACENTE PENTRU A CREA O SUPRAFATA CONTINUA.

CORPURILE PROPUSE SE POT MODIFICA IN FUNCTIE DE NECESITATEA FUNCTIONALA DAR PASTRANDU-SE CONTINUITATEA INTRE PARTILE DE MOBILIER.

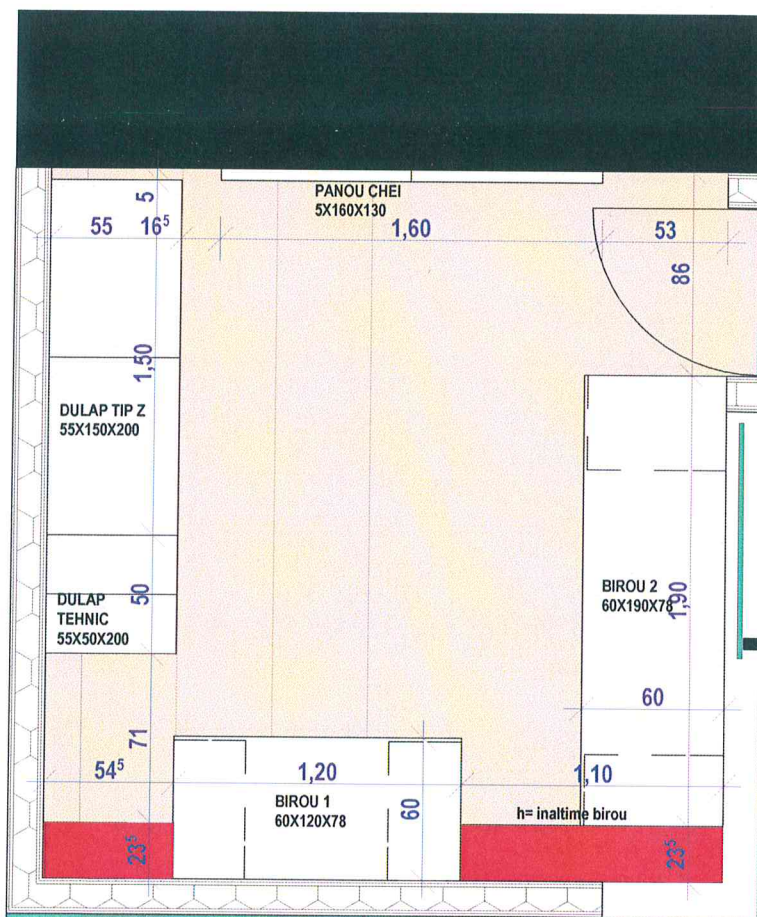
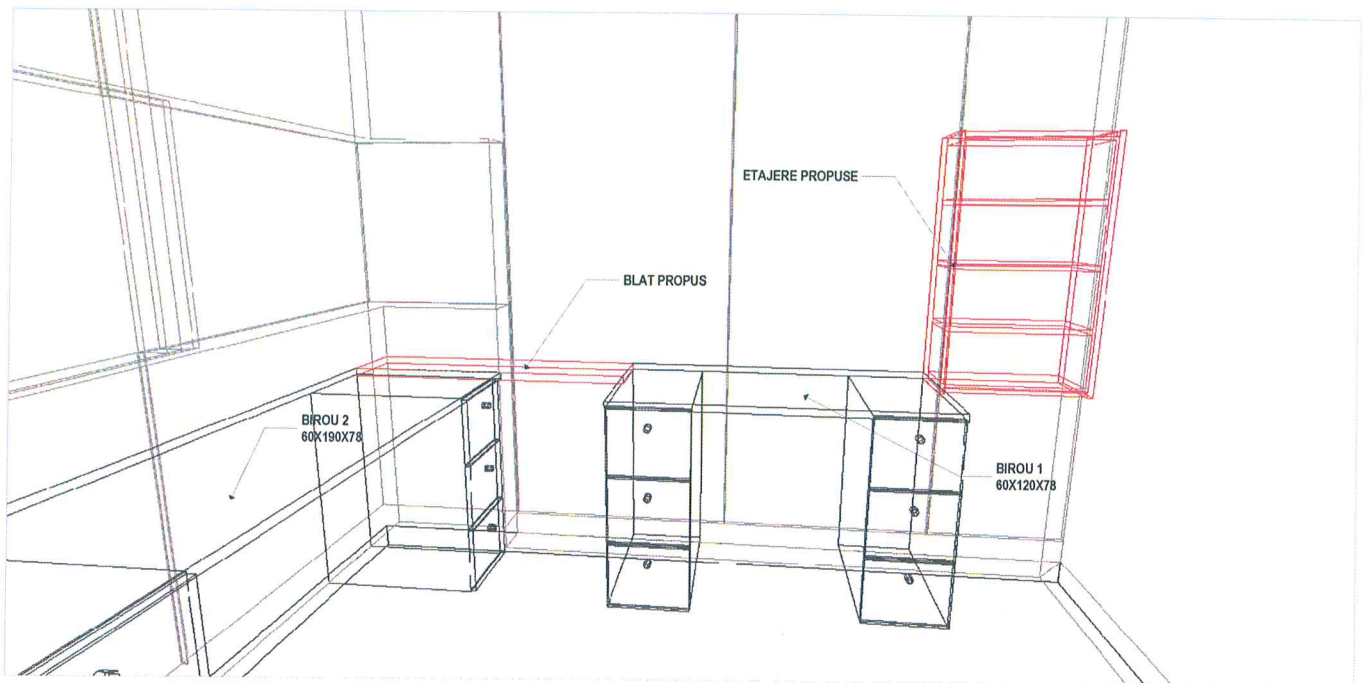

CHIOSC PORTAR

MOBILIERUL SE VA COMANDA PE CULOAREA GRI -ANTRACIT MAT

POZITIONAREA PROPUSA ESTE UN EXEMPLU DE AMENAJARE EFICIENTA A SPATIULUI.

CORPURILE PROPUSE IN PLUS FATA DE CELE SOLICITATE SUNT MARCATE CU CULOAREA ROSIE SI SE VOR POZITIONA CONFORM SCHITEI. CULOAREA LOR ESTE DE ASEMENEA GRI - ANTRACIT, MAT.

GROSIMEA CORPURILOR PROPUSE VA FI ACEEASI CU CEA A MOBILIERULUI, ASTFEL INCAT SA SE PASTREZE O CONTINUITATE VIZUALA INTRE CORPURILE DE MOBILA.

BLATURILE PROPUSE SE VOR POZITIONA LA INALTIMEA CORPURILOR ADIACENTE PENTRU A CREA O SUPRAFATA CONTINUA.

CORPURILE PROPUSE SE POT MODIFICA IN FUNCTIE DE NECESITATEA FUNCTIONALA DAR PASTRANDU-SE CONTINUITATEA INTRE PARTILE DE MOBILIER.